

REMANEJAMENTO DE POSTES				
Eixo	Estaca	Lado	Quantidade (un)	Observações
ALÇA RJ-NL	4+0,00	LD	1	
ALÇA RJ-NL	5+15,00	LD	1	
ALÇA RJ-NL	7+15,00	LD	1	
ALÇA RJ-NL	9+10,00	LD	1	
ALÇA RJ-NL	11+10,00	LD	1	
ALÇA RJ-NL	13+15,00	LD	1	
ALÇA RJ-NL	15+0,00	LD	1	
ALÇA RJ-NL	16+5,00	LD	1	
ALÇA BH-NL	11+15,00	LD	1	
ALÇA BH-NL	13+0,00	LD	1	
MG-030 NL-BH	0+0,00	LD	1	10m após a estaca 18+14,99
MG-030 BH-NL	0+0,00	LE	1	17m antes da estaca 0
BR-356 BH-RJ	6+0,00	LE	1	
BR-356 BH-RJ	7+10,00	LE	1	
BR-356 BH-RJ	9+0,00	LE	1	
BR-356 BH-RJ	10+10,00	LE	1	
BR-356 BH-RJ	12+0,00	LE	1	
BR-356 BH-RJ	13+5,00	LE	1	
BR-356 BH-RJ	15+0,00	LE	1	
BR-356 BH-RJ	16+5,00	LE	1	
BR-356 BH-RJ	18+0,00	LE	1	
BR-356 BH-RJ	19+10,00	LE	1	
BR-356 BH-RJ	21+0,00	LE	1	
BR-356 BH-RJ	22+10,00	LE	1	
BR-356 BH-RJ	24+0,00	LE	1	
BR-356 BH-RJ	25+5,00	LE	1	
BR-356 BH-RJ	27+0,00	LE	1	
BR-356 BH-RJ	28+5,00	LE	1	
BR-356 BH-RJ	30+0,00	LE	1	
BR-356 BH-RJ	31+5,00	LE	1	
BR-356 BH-RJ	32+15,00	LE	1	
BR-356 BH-RJ	34+5,00	LE	1	
BR-356 BH-RJ	35+15,00	LE	1	
BR-356 BH-RJ	37+7,00	LE	1	
BR-356 BH-RJ	38+15,00	LE	1	
TOTAL			35,00 un	

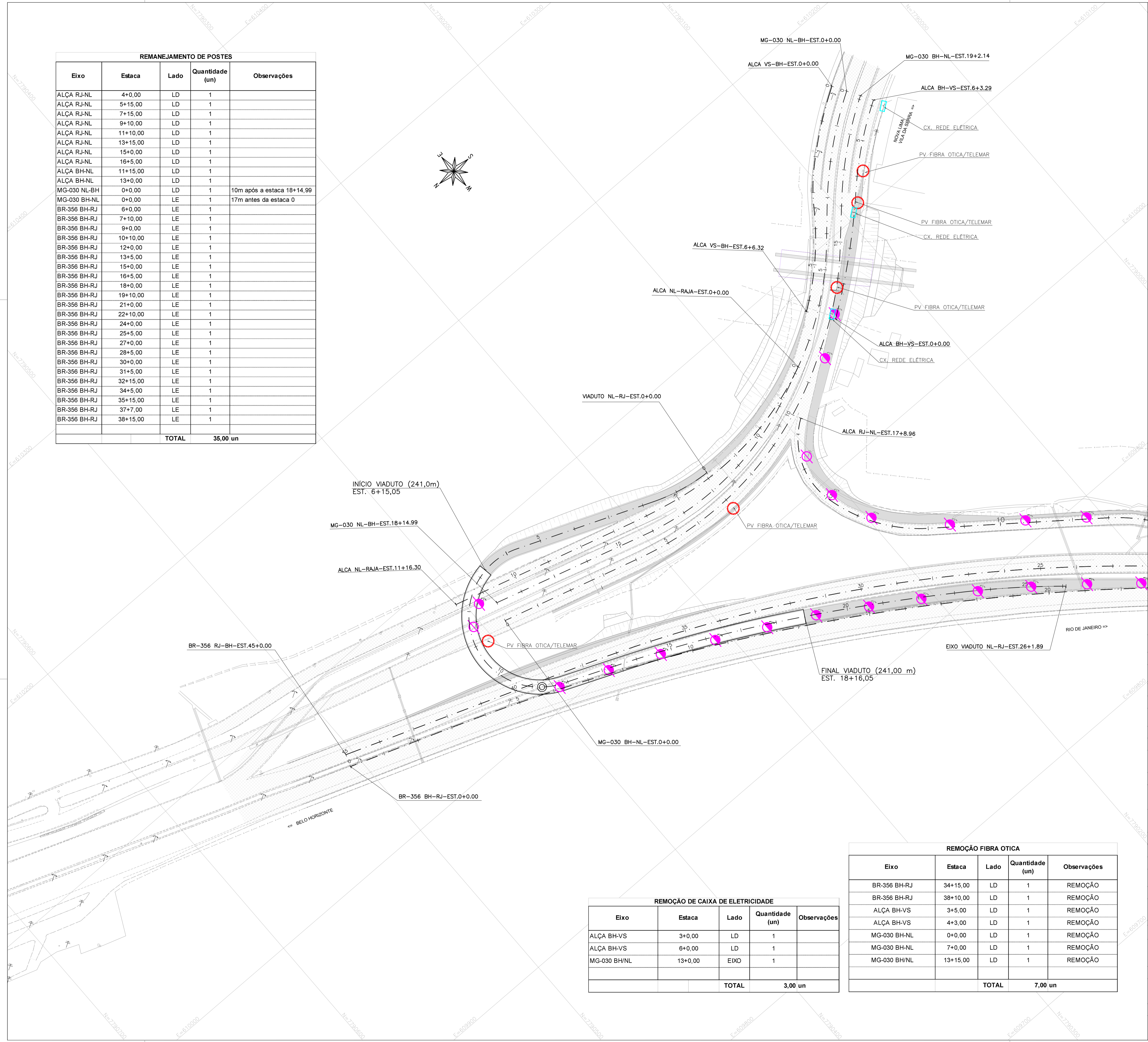

REMOÇÃO DE CAIXA DE ELETRICIDADE				
Eixo	Estaca	Lado	Quantidade (un)	Observações
ALÇA BH-VS	3+0,00	LD	1	
ALÇA BH-VS	6+0,00	LD	1	
MG-030 BH/NL	13+0,00	EIXO	1	
TOTAL			3,00 un	

REMOÇÃO FIBRA ÓTICA				
Eixo	Estaca	Lado	Quantidade (un)	Observações
BR-356 BH-RJ	34+15,00	LD	1	REMOÇÃO
BR-356 BH-RJ	38+10,00	LD	1	REMOÇÃO
ALÇA BH-VS	3+5,00	LD	1	REMOÇÃO
ALÇA BH-VS	4+3,00	LD	1	REMOÇÃO
MG-030 BH-NL	0+0,00	LD	1	REMOÇÃO
MG-030 BH-NL	7+0,00	LD	1	REMOÇÃO
MG-030 BH/NL	13+15,00	LD	1	REMOÇÃO
TOTAL			7,00 un	

LEGENDA:

- BORDO EXISTENTE
- BORDO PROJETADO
- x-x- CERCA EXISTENTE
- † † POSTE/ LUMINÁRIA EXISTENTE
- 50 EIXO PROJETADO
- ATERRO
- CORTE
- OFFSETS
- MALHA COORDENADAS
- NORTE MAGNÉTICO
- PISTA EXISTENTE
- PISTA PROJETADA
- REMOÇÃO DE POSTE
- REMOÇÃO DE CAIXA DE FIBRA ÓPTICA
- REMOÇÃO DE CAIXA DE ELETRICIDADE

MAPA DE ARTICULAÇÃO

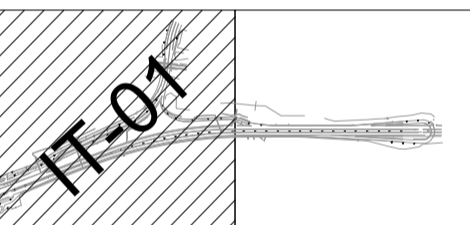

ACESSO A RODOVIA SOB JURISDIÇÃO DO DER-MG

PROJETO ELABORADO DE ACORDO COM A RECOMENDAÇÃO TÉCNICA RT-04.16.d

Identificação: Intervenções Viárias MGC356
 Rodovia: MGC356 Trecho: Entrº MG030 (Nova Lima) "Trecho Urbano" - Entrº BR040 (A) (Anel Rodoviário de Belo Horizonte) "Trecho Urbano"
 Localização: Km 5,8 Município: Belo Horizonte
 Jurisdição: 1º URG - Belo Horizonte
 Processo/Protocolo nº: 2300010112921/2024-61 Data: -
 Autorização para Elaboração do Projeto nº: - Data: -
 Interessado: Prefeitura Municipal de Nova Lima/MG

Marcelo Henriques Pinto
 Prefeitura Municipal de Nova Lima/MG
 CNPJ: 22.934.889/0001-17
 Data: / /20__

Projetista: Engº Glaucio Antônio Melo Oliveira
 Glaucio Antônio Melo Oliveira
 CREA: 86.997/D Região: MG Tel.: (31) 3347-1793
 Endereço: Av. Oscar Niemeyer, Nº 500/804, Vale do Sereno.
 CEP nº: 34.006-049 Cidade: Nova Lima Estado: Minas Gerais

ANÁLISE DO PROJETO
 Gerência de Projetos e Custos de Construção
 Jefferson Taffarel Guimarães Nogueira
 Diretoria de Construção
 Engº Anderson Tavares Abras
 Chefe da 01ª UCRG - Belo Horizonte

RECOMENDO A APROVAÇÃO
 Data: / /20__
 APROVADO
 Data: / /20__
 CIENTE
 Engº Glaucio Lopes Dornas
 Data: / /20__

Termos de Aprovação, de Licenciamento e de Compromisso e Responsabilidade nº: _____
 Escala: 1:1000 PROJETO EXECUTIVO DE INTERFERÊNCIAS PLANTA - INTERFERÊNCIAS Revisão: 00
 Folha: 01/02