

CONTENÇÃO 1 - PLANTA  
ESC. 1:75

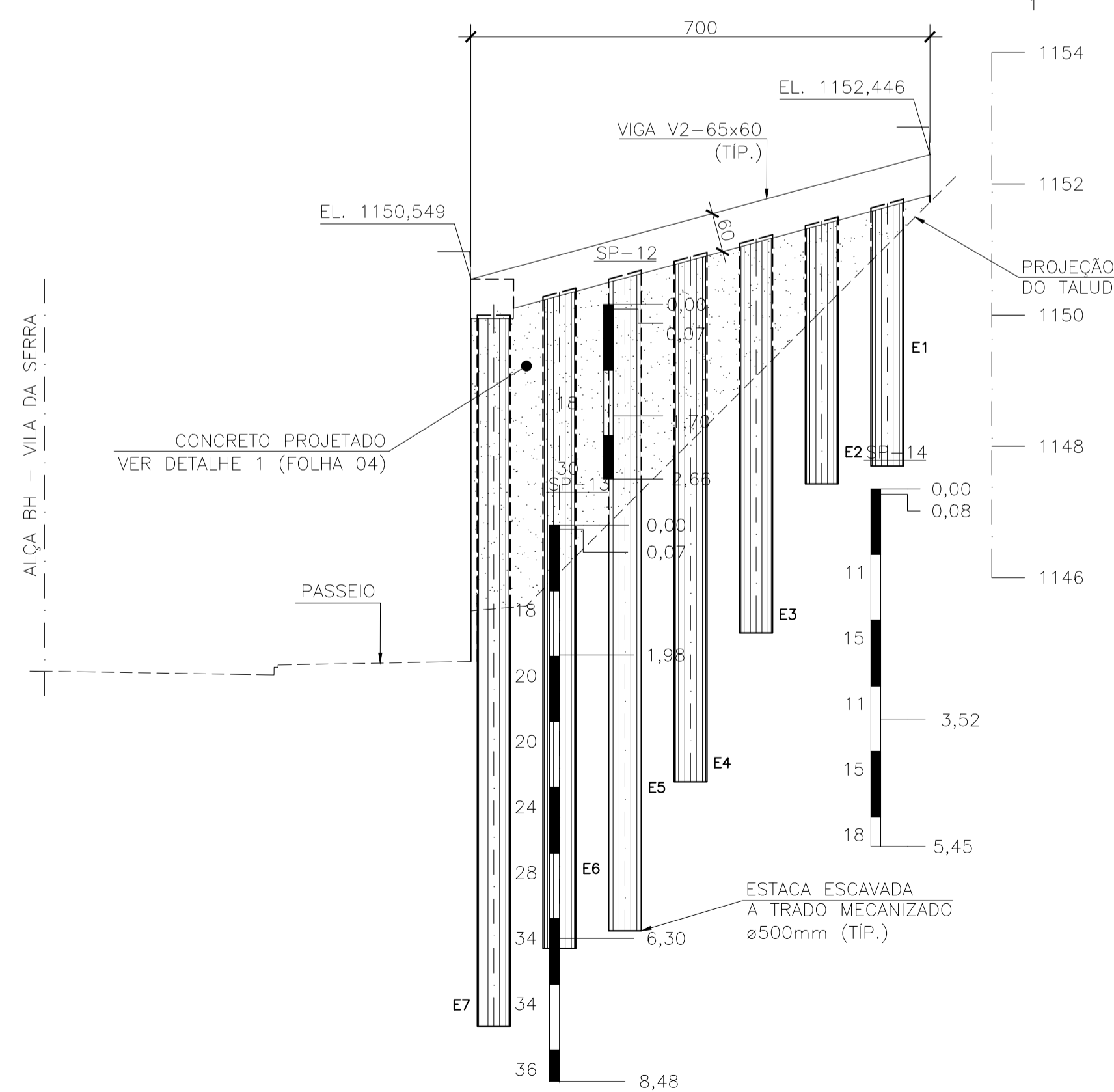

VISTA A-A  
ESC. 1:75

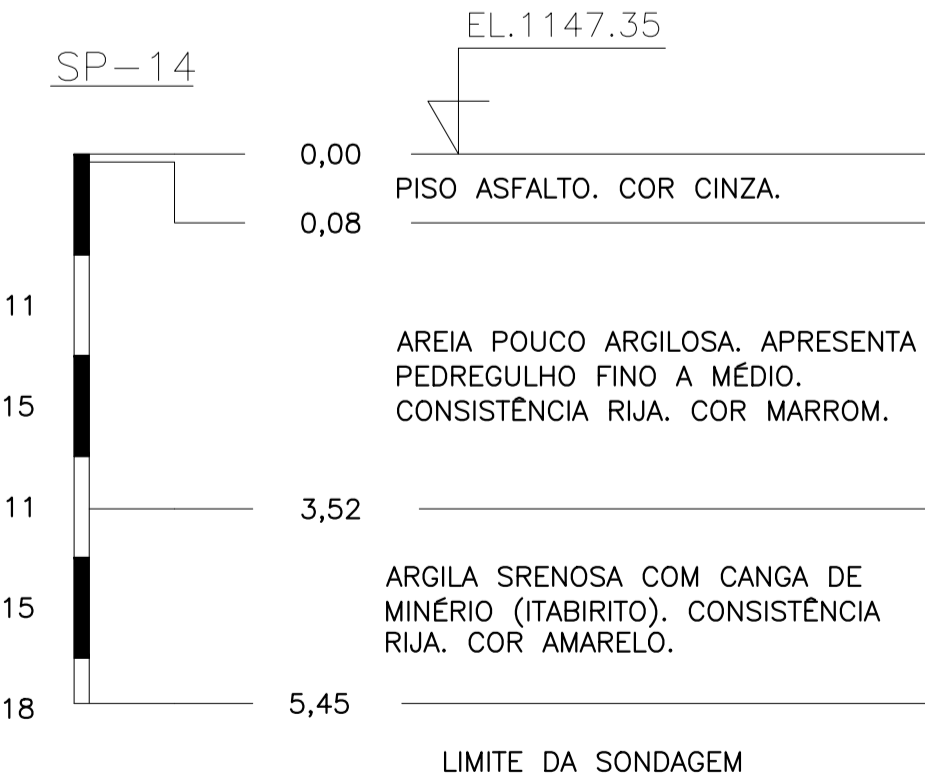
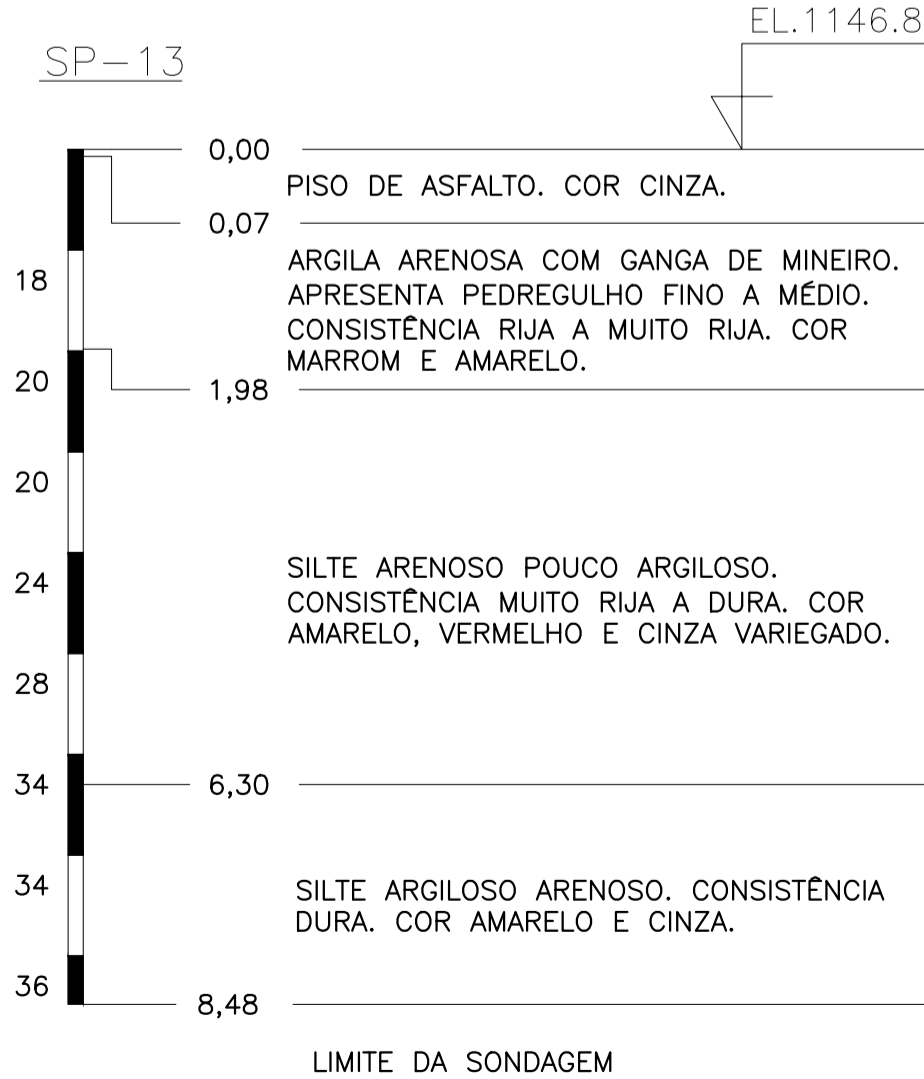
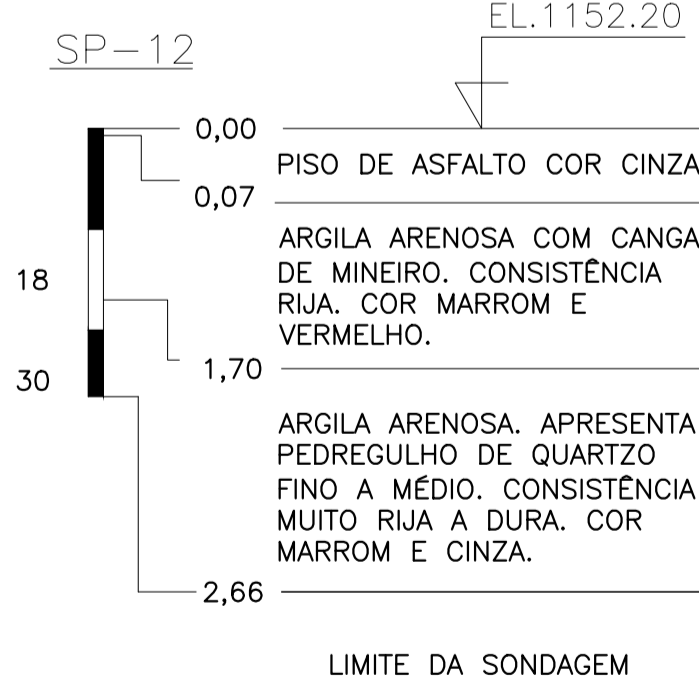

VISTA B-B  
ESC. 1:75

NOTAS:

- 1 - MEDIDAS EM CENTÍMETRO, ELEVAÇÕES E COORDENADAS EM METRO, EXCETO ONDE INDICADO.
- 2 - PARA DEMAIS NOTAS, VER FOLHA 01.
- 3 - PARA CORTE C-C E DETALHES VER FOLHA 04.

REV.	DATA	DESCRIÇÃO	DESENHO	APROVADO
1	10/04/23	INDICAÇÃO DA PISTA E PROJEÇÃO DO TERRENO	MML	MHAC
0	17/03/23	EMISSÃO INICIAL	MML	MHAC

ACESSO A RODOVIA SOB JURISDIÇÃO DO DER-MG

PROJETO ELABORADO DE ACORDO COM A RECOMENDAÇÃO TÉCNICA RT-04.16.d

Identificação: Intervenções Viárias MGC356	
Rodovia: MGC356	Trecho: Entrº MG030 (Nova Lima) "Trecho Urbano" - Entrº BR040 (A) (Anel Rodoviário de Belo Horizonte) "Trecho Urbano"
Localização: Km 5,8	Município: Belo Horizonte
Jurisdição: 1ª URG - Belo Horizonte	
Processo/Protocolo nº: 2300010112921/2024-61	Data: -
Autorização para Elaboração do Projeto nº: -	Data: -
Interessado: Prefeitura Municipal de Nova Lima/MG	

Marcelo Henriques Pinto Prefeitura Municipal de Nova Lima/MG	Data: / /20__
CNPJ: 22.934.889/0001-17	

Projetista: Engº Glaucio Antônio Melo Oliveira	
Glaucio Antônio Melo Oliveira	Data: -
CREA: 86.997/D	Região: MG Tel.: (31) 3347-1793
Endereço: Av. Oscar Niemeyer, Nº 500/804, Vale do Sereno.	
CEP nº: 34.006-049	Cidade: Nova Lima Estado: Minas Gerais

ANÁLISE DO PROJETO	
DM/GPCM/Estabilidade de Taludes	
Carlos Eduardo Sales Alves Filho	RECOMENDO A APROVAÇÃO Data: / /20__
Diretoria de Planejamento, Engenharia e Inovação	
Henrique de Medeiros Pereira	RECOMENDO A APROVAÇÃO Data: / /20__
Diretoria de Construção	
Engº Anderson Tavares Abras	APROVADO Data: / /20__
Chefe da 01ª UCRG - Belo Horizonte	
CIENTE	
Engº Glaucio Lopes Dornas	Data: / /20__
Termos de Aprovação, de Licenciamento e de Compromisso e Responsabilidade nº: -	
Escala: INDICADA	PROJETO EXECUTIVO DE CONTENÇÕES ENTRONCAMENTO DA BR-040 x MG-030 - CONTENÇÃO 1 PLANTA E CORTES - FORMA
	Revisão: 01 Folha: 03/06