

LEGENDA

- TERRENO NATURAL
- GREIDE PROJETADO

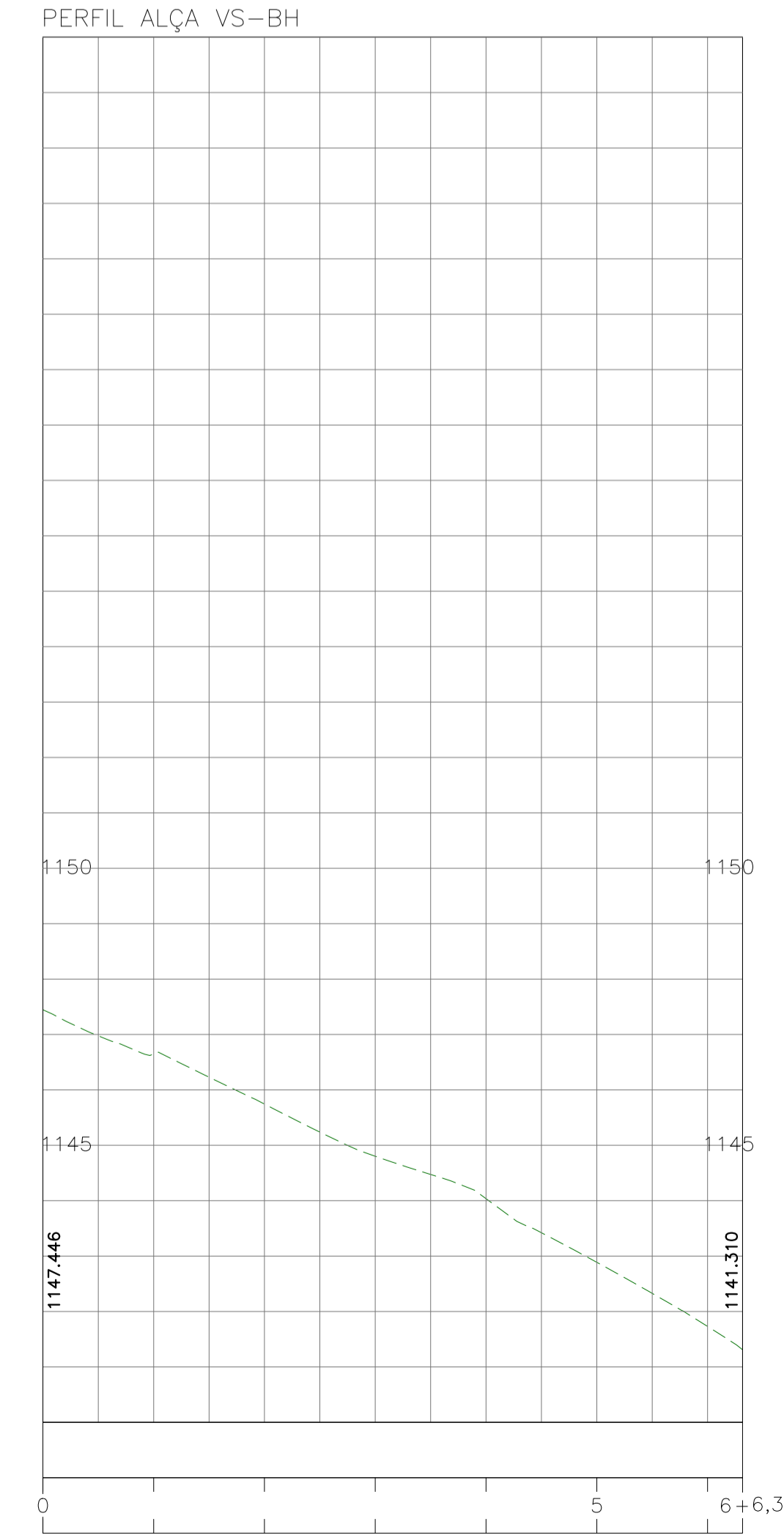
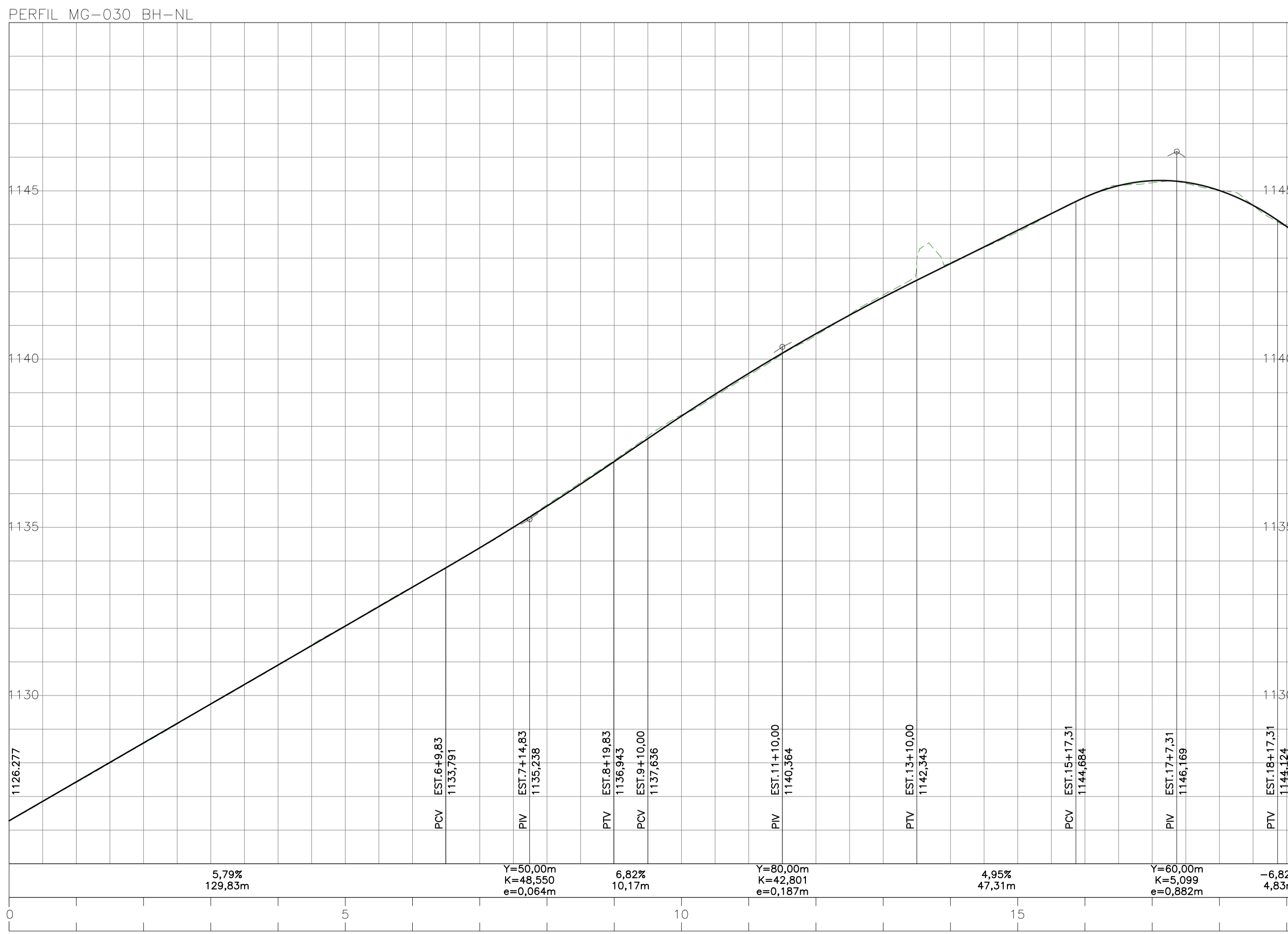

MAPA DE ARTICULAÇÃO

| ACESSO A RODOVIA SOB JURISDIÇÃO DO DER-MG | |
|--|--|
| PROJETO ELABORADO DE ACORDO COM A RECOMENDAÇÃO TÉCNICA RT-04.16.d | |
| Identificação: Intervenções Viárias MGC356 | |
| Rodovia: MGC356 Trecho: Entrº MG030 (Nova Lima) "Trecho Urbano" - Entrº BR040 (A) (Anel Rodoviário de Belo Horizonte) "Trecho Urbano" | |
| Localização: Km 5,8 Município: Belo Horizonte | |
| Jurisdição: 1º URG - Belo Horizonte | |
| Processo/Protocolo nº: 2300010112921/2024-61 | Data: - |
| Autorização para Elaboração do Projeto nº: - | Data: - |
| Interessado: Prefeitura Municipal de Nova Lima/MG | |
| Marcelo Henriques Pinto Prefeitura Municipal de Nova Lima/MG CNPJ: 22.934.889/0001-17 | Data: / /20__ |
| Projetista: Engº Glaucio Antônio Melo Oliveira | |
| Glaucio Antônio Melo Oliveira CREA: 86.997/D Região: MG Endereço: Av. Oscar Niemeyer, Nº 500/804, Vale do Sereno. CEP nº: 34.006-049 Cidade: Nova Lima Estado: Minas Gerais | Tel.: (31) 3347-1793 |
| ANÁLISE DO PROJETO | |
| Gerência de Projetos e Custos de Construção | |
| Jefferson Taffarel Guimarães Nogueira Diretoria de Construção | RECOMENDO A APROVAÇÃO Data: / /20__ |
| Engº Anderson Tavares Abras Chefe da 01ª UCRG - Belo Horizonte | APROVADO Data: / /20__ |
| CIENTE | |
| Engº Glaucio Lopes Dornas Termos de Aprovação, de Licenciamento e de Compromisso e Responsabilidade nº: | Data: / /20__ |
| Escala: 1:1000 PROJETO EXECUTIVO GEOMÉTRICO PERFIL | Revisão: 00 Folha: 04/07 |