

NOTAS:

- 1 - MEDIDAS EM CENTÍMETRO, BITOLAS EM MILÍMETRO, EXCETO ONDE INDICADO.
- 2 - PARA DEMAIS NOTAS VER FOLHA 01.
- 3 - COBRIMENTO = 4,0 cm.
- 4 - CORTAR E ADAPTAR A FERRAGEM EM FUNÇÃO DA GEOMETRIA DA FORMA.
- 5 - ADOTAR ESPAÇADORES PARA GARANTIR O COBRIMENTO DA ARMADURA.
- 6 - DOBRAMENTO DAS BARRAS CONFORME NBR-6118.

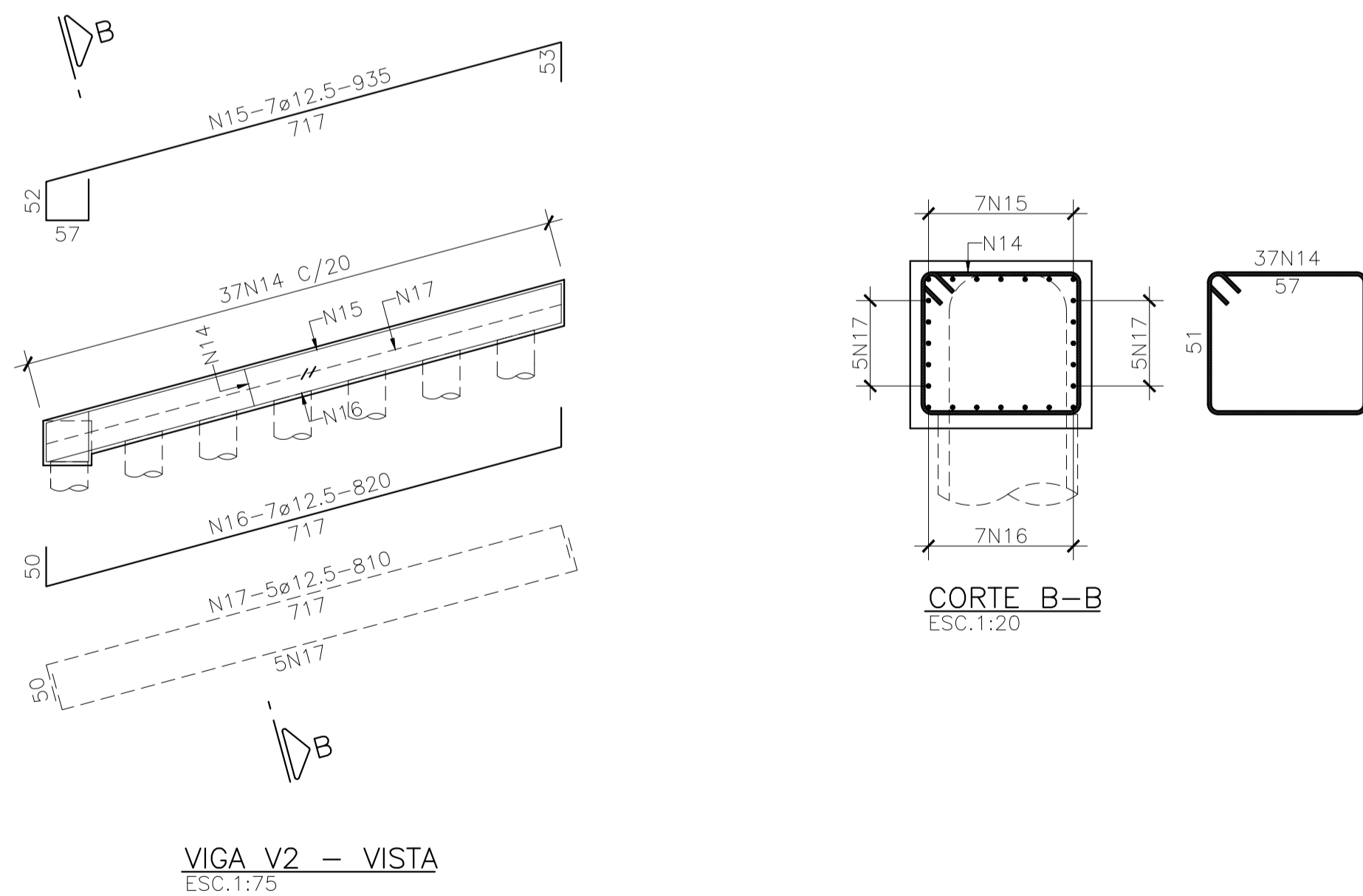
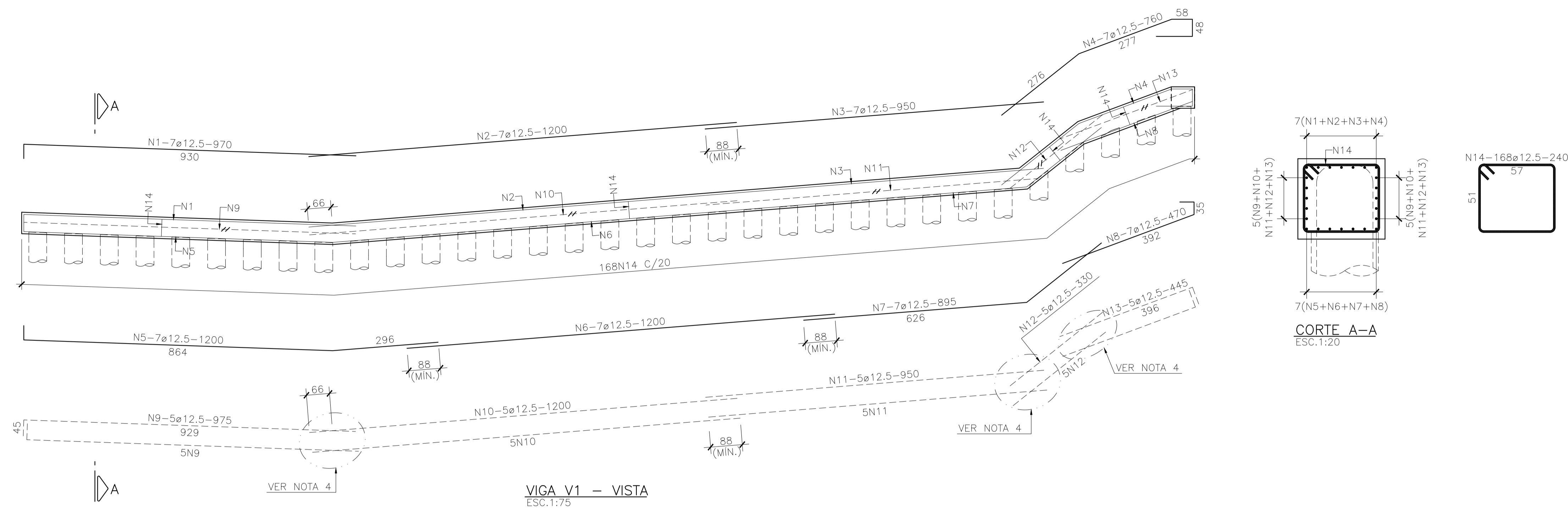

LISTA DE FERROS

N	ø (mm)	QUANT.	COMPRIMENTOS	
			UNIT.(cm)	TOTAL(m)
1	12.5	7	970	68
2	12.5	7	1200	84
3	12.5	7	950	67
4	12.5	7	760	53
5	12.5	7	1200	84
6	12.5	7	1200	84
7	12.5	7	895	63
8	12.5	7	470	33
9	12.5	10	975	98
10	12.5	10	1200	120
11	12.5	10	950	95
12	12.5	10	330	33
13	12.5	5	445	22
14	12.5	168	240	403

RESUMO AÇO CA50A

ø (mm)	COMPR. TOTAL(m)	PESO	
		(kg/m)	(kg)
12.5	1306	1,000	1306
TOTAL (kg)			1306

REV.	DATA	DESCRIÇÃO	DESENHO	APROVADO
0	17/03/23	EMISSÃO INICIAL	MML	MHAC

ACESSO A RODOVIA SOB JURISDIÇÃO DO DER-MG

PROJETO ELABORADO DE ACORDO COM A RECOMENDAÇÃO TÉCNICA RT-04.16.d

Identificação: Intervenções Viárias MGC356

Rodovia: MGC356 Trecho: Entrº MG030 (Nova Lima) "Trecho Urbano" - Entrº BR040 (A) (Anel Rodoviário de Belo Horizonte) "Trecho Urbano"

Localização: Km 5,8 Município: Belo Horizonte

Jurisdicção: 1ª URG - Belo Horizonte

Processo/Protocolo nº: 2300010112921/2024-61 Data: -

Autorização para Elaboração do Projeto nº: - Data: -

Interessado: Prefeitura Municipal de Nova Lima/MG

Marcelo Henriques Pinto
Prefeitura Municipal de Nova Lima/MG Data: / /20__

CNPJ: 22.934.889/0001-17

Projetista: Engº Glaucus Antônio Melo Oliveira

Glaucus Antônio Melo Oliveira Data: -

CREA: 86.997/D Região: MG Tel.: (31) 3347-1793

Endereço: Av. Oscar Niemeyer, Nº 500/804, Vale do Sereno.

CEP nº: 34.006-049 Cidade: Nova Lima Estado: Minas Gerais

ANÁLISE DO PROJETO

DM/GPCM/Estabilidade de Taludes

RECOMENDO A APROVAÇÃO
Carlos Eduardo Sales Alves Filho Data: / /20__
Diretoria de Planejamento, Engenharia e Inovação

RECOMENDO A APROVAÇÃO
Henrique de Medeiros Pereira Data: / /20__
Diretoria de Construção

APROVADO
Engº Anderson Tavares Abras Data: / /20__
Chefe da 01ª UCRG - Belo Horizonte

CIENTE
Engº Glaucus Lopes Dornas Data: / /20__

Termos de Aprovação, de Licenciamento e de Compromisso e Responsabilidade nº: - Data: / /20__

Escala: PROJETO EXECUTIVO DE CONTENÇÕES
INDICADA ENTRONCAMENTO DA BR-040 x MG-030 - CONTENÇÃO 1
VIGAS V1 e V2 - ARMAÇÃO Folha: 06/06