

NOTAS:

- 1 - MEDIDAS EM CENTÍMETRO, ELEVações E COORDENADAS EM METRO, EXCETO ONDE INDICADO.
- 2 - PARA DEMAIS NOTAS, VER FOLHA 01.

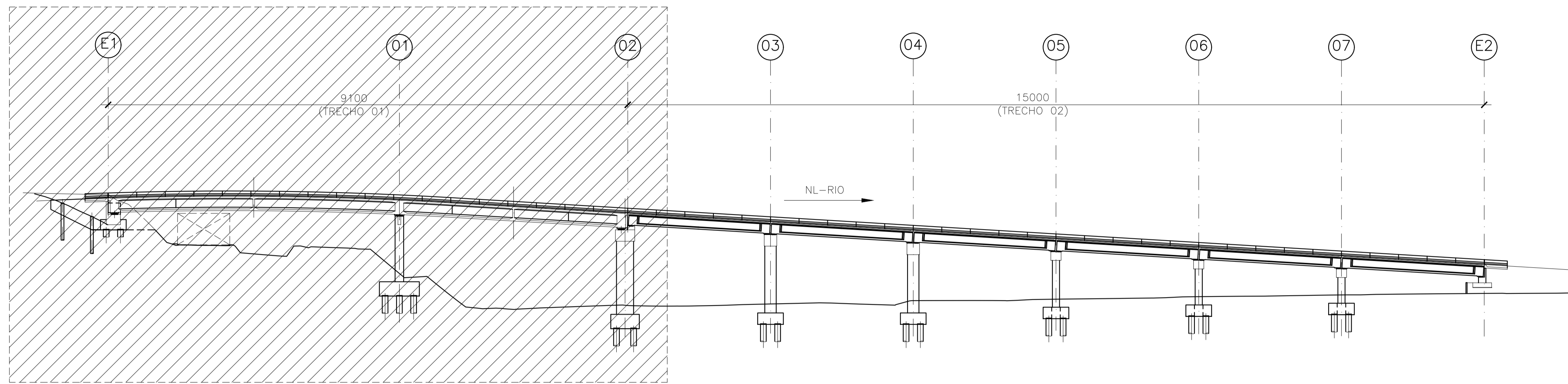

TRECHO 01

SEÇÃO LONGITUDINAL - DISPOSIÇÃO DO TRECHO 01
S./ESC.

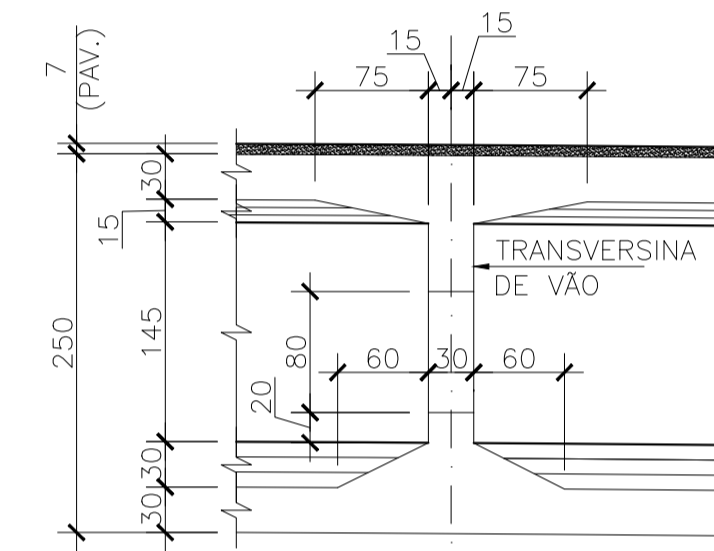

DETALHE 01
ESC. 1:50

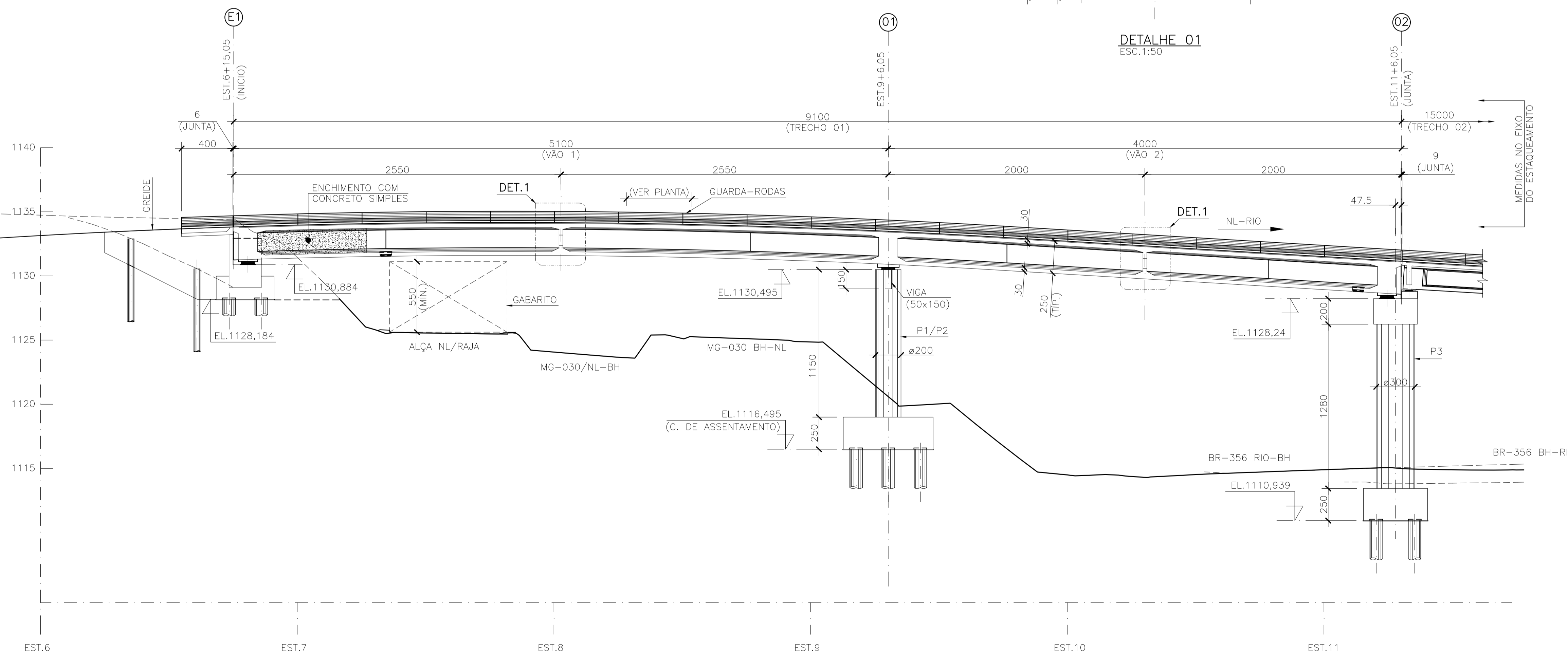

TRECHO 01 - SEÇÃO LONGITUDINAL NO EIXO DO ESTAQUEAMENTO (DESENVOLVIDA)
ESC. 1:200

REV.	DATA	DESCRIÇÃO	DESENHO	APROVADO
2	28/08/24	INDICAÇÃO DE CONCRETO SIMPLES PRÓXIMO AO ENC. E1	MML	MHAC
1	12/04/23	INDICAÇÃO DOS PILARES	MML	MHAC
0	10/03/23	EMISSÃO INICIAL	GSV	MHAC

MAPA DE ARTICULAÇÃO

ACESSO A RODOVIA SOB JURISDIÇÃO DO DER-MG

PROJETO ELABORADO DE ACORDO COM A RECOMENDAÇÃO TÉCNICA RT-04.16.d

Identificação: Intervenções Viárias MGC356

Rodovia: MGC356 Trecho: Entrª MG030 (Nova Lima) "Trecho Urbano" - Entrª BR040 (A) (Anel Rodoviário de Belo Horizonte) "Trecho Urbano"

Localização: Km 5,8 Município: Belo Horizonte

Jurisdição: 1ª URG - Belo Horizonte

Processo/Protocolo nº: 2300010112921/2024-61 Data: -

Autorização para Elaboração do Projeto nº: - Data: -

Interessado: Prefeitura Municipal de Nova Lima/MG

Marcelo Henriques Pinto
Prefeitura Municipal de Nova Lima/MG Data: / /20__

CNPJ: 22.934.889/0001-17

Projetista: Engº Glaucos Antônio Melo Oliveira

Glaucos Antônio Melo Oliveira Data: -

CREA: 86.997/D Região: MG Tel.: (31) 3347-1793

Endereço: Av. Oscar Niemeyer, Nº 500/804, Vale do Sereno.

CEP nº: 34.006-049 Cidade: Nova Lima Estado: Minas Gerais

ANÁLISE DO PROJETO

Gerência de Projetos de Obras de Arte Especiais

Engº Wilian Barros Valamiel

RECOMENDO A APROVAÇÃO Data: / /20__

Diretoria de Construção

Engº Anderson Tavares Abras

APROVADO Data: / /20__

Chefe da 01ª UCRG - Belo Horizonte

Engº Glaucos Lopes Dornas

CIENTE Data: / /20__

Termos de Aprovação, de Licenciamento e de Compromisso e Responsabilidade nº: PROJETO EXECUTIVO ESTRUTURAL DO VIADUTO SEÇÃO LONGITUDINAL DO TRECHO 01 - FORMA

Revisão: 02

Escala: INDICADA

Folha: 10/70