

SEÇÃO 0
ESC.1:25

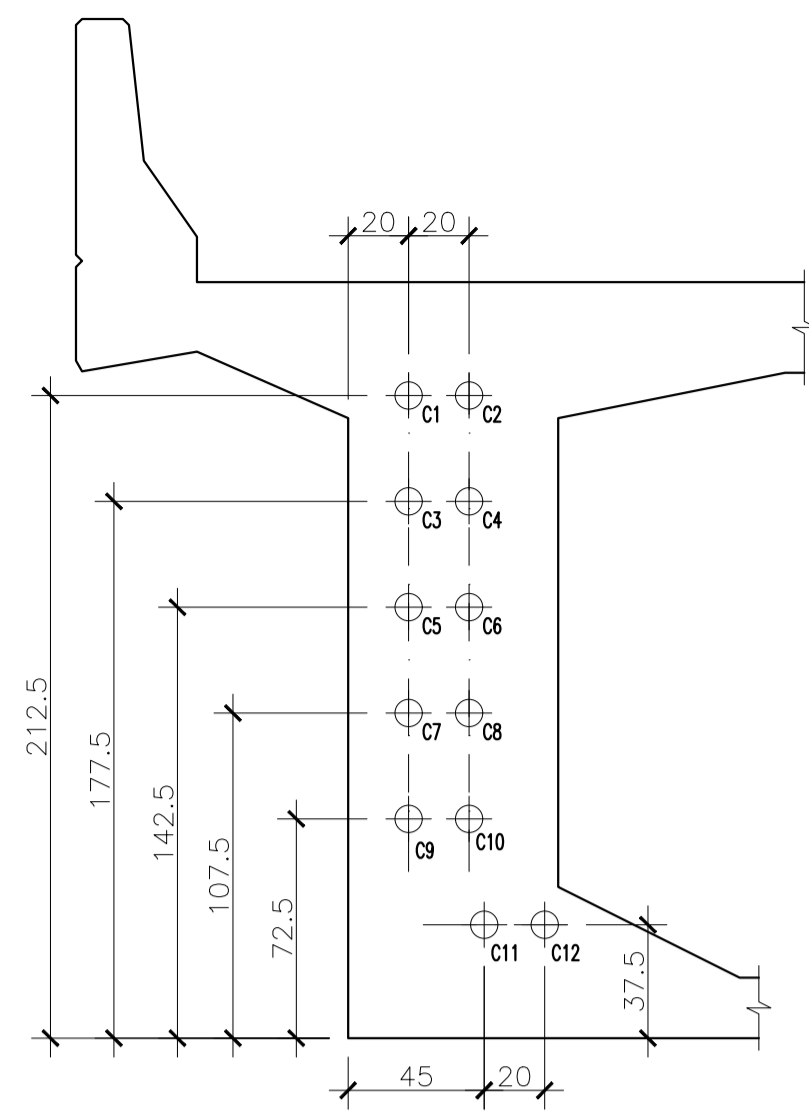

SEÇÃO 1
ESC.1:25

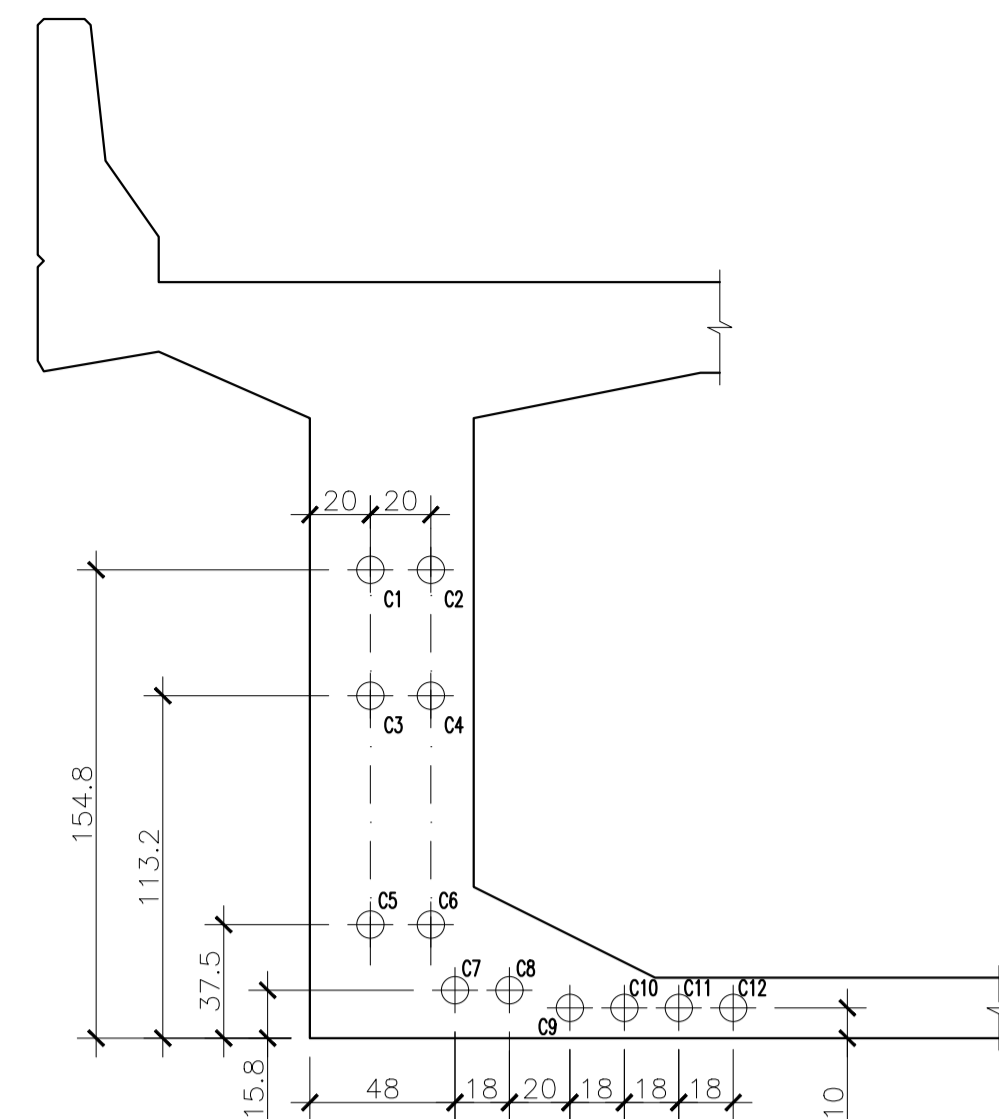

SEÇÃO 2
ESC.1:25

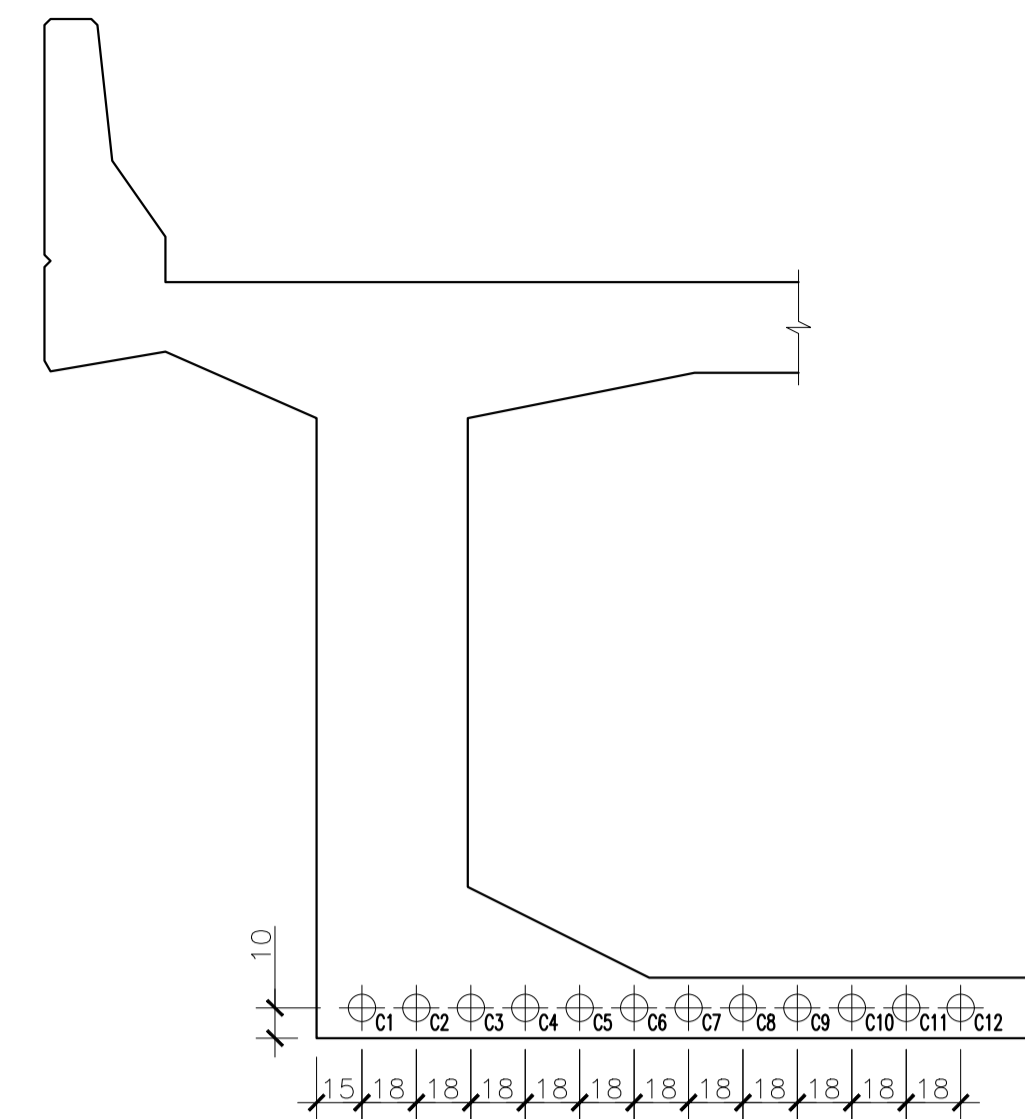

SEÇÃO 3
ESC.1:25

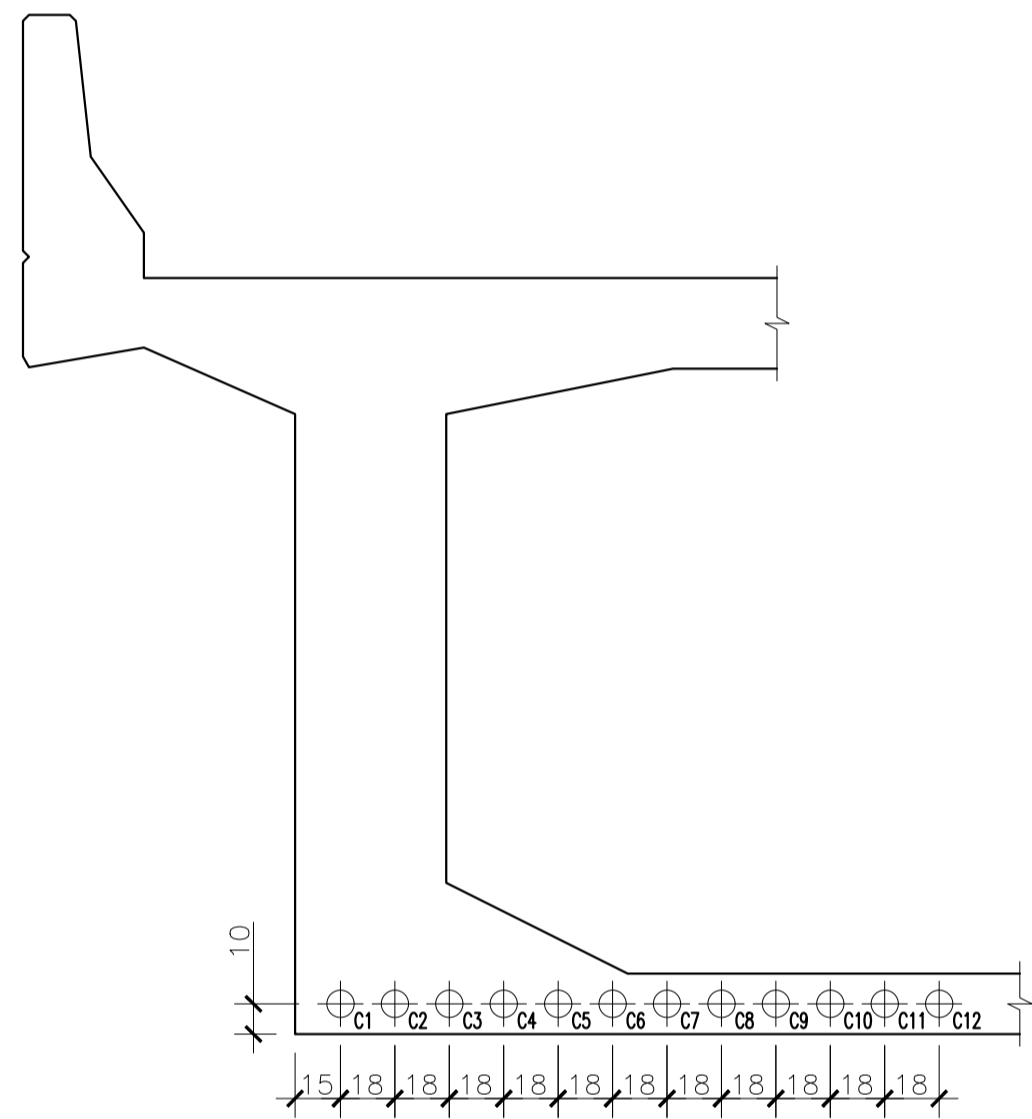

SEÇÃO 4
ESC.1:25

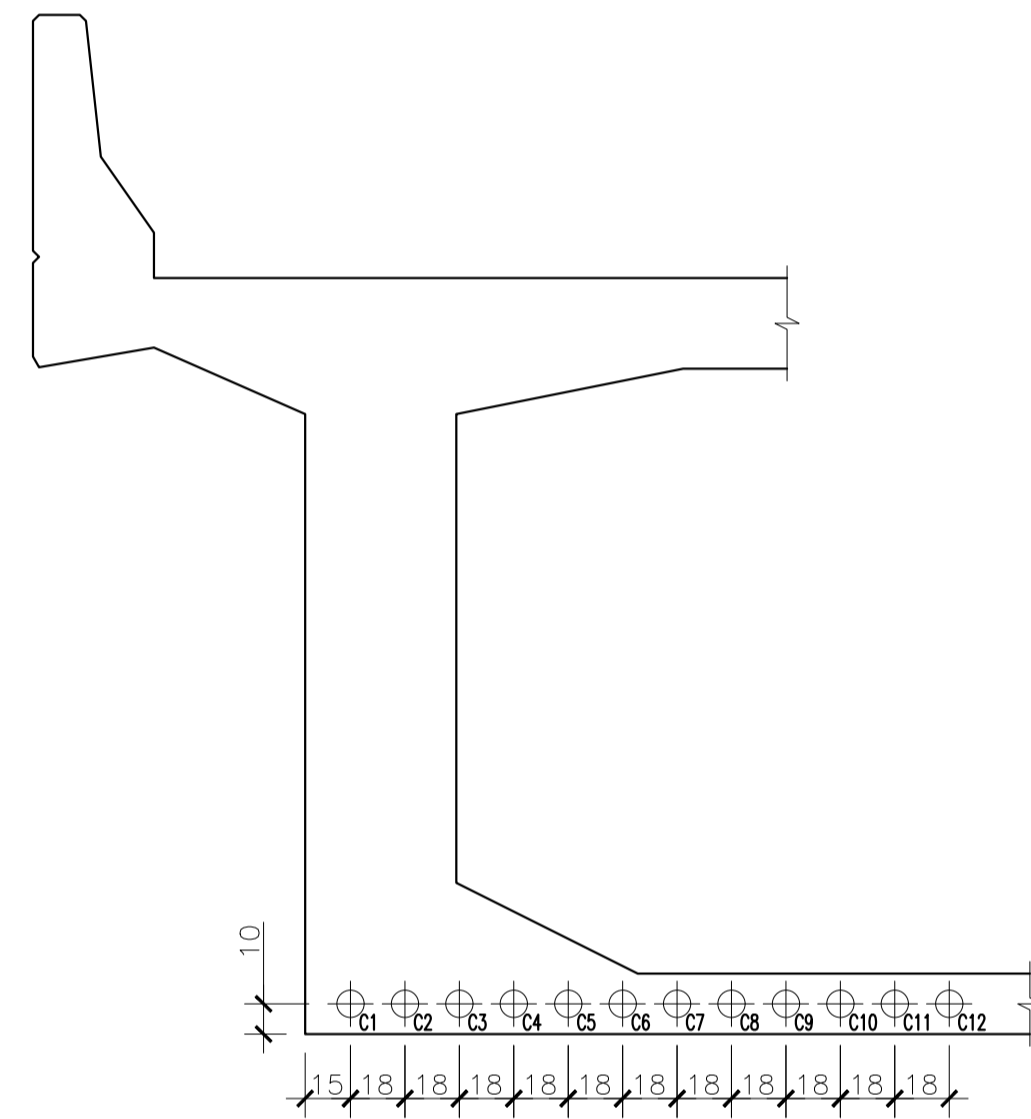

SEÇÃO 5
ESC.1:25

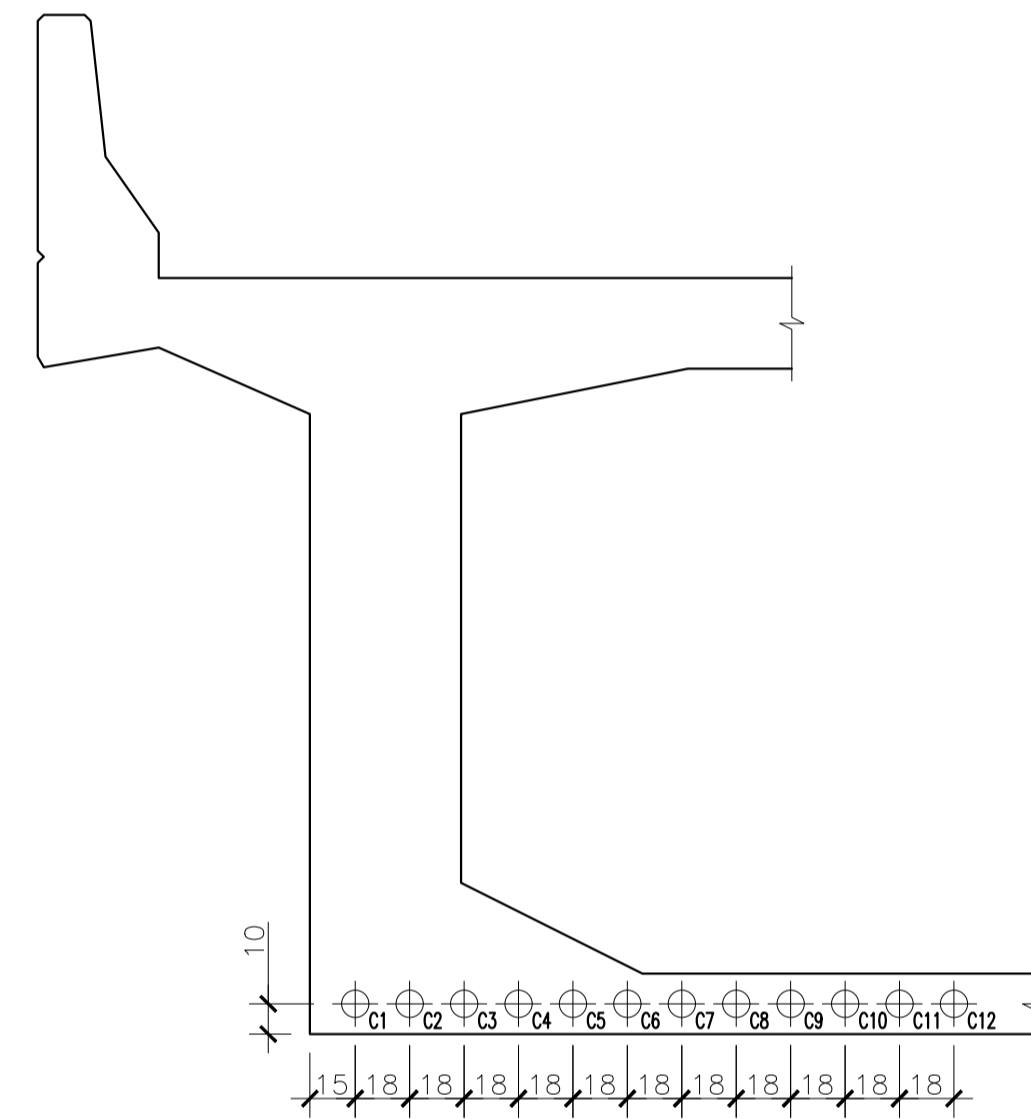

SEÇÃO 6
ESC.1:25

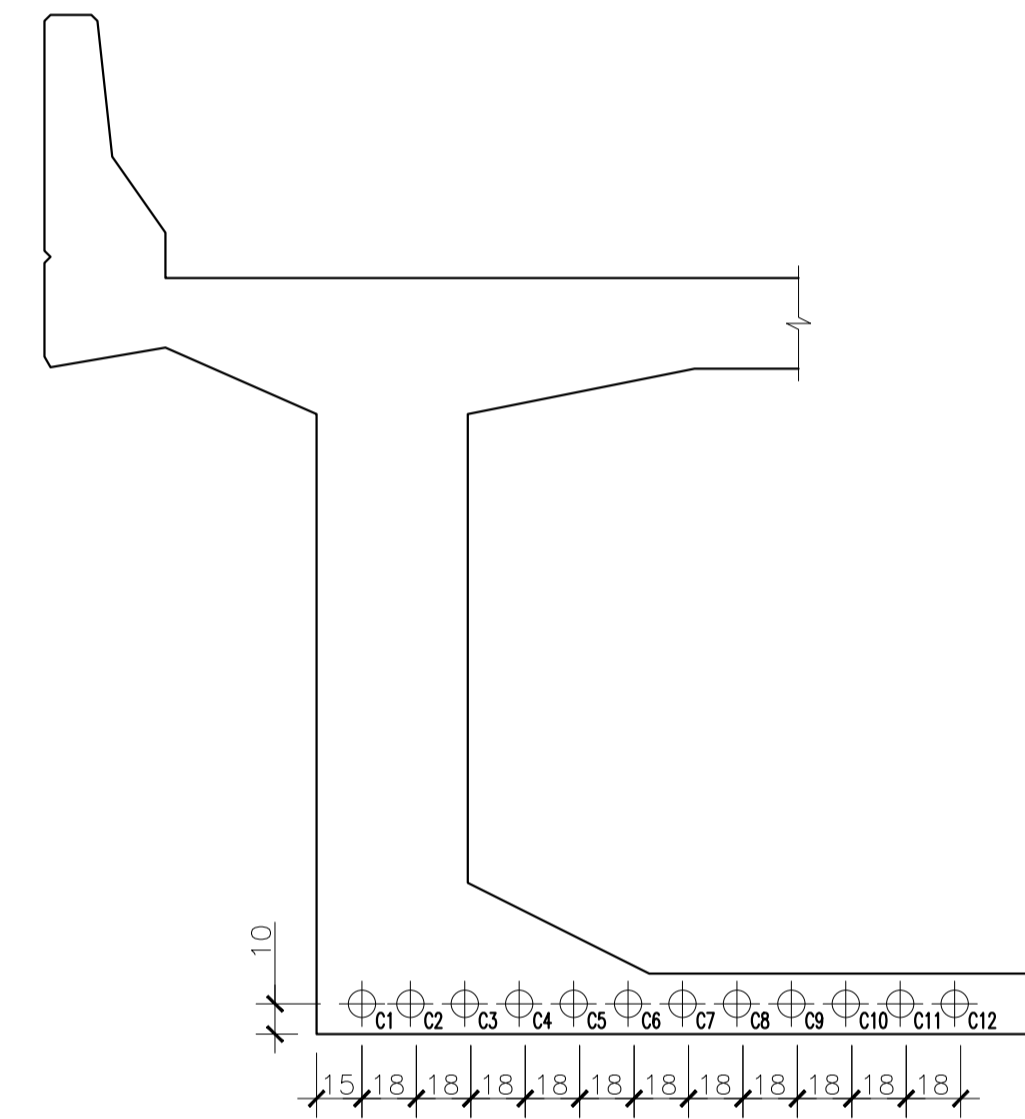

SEÇÃO 7
ESC.1:25

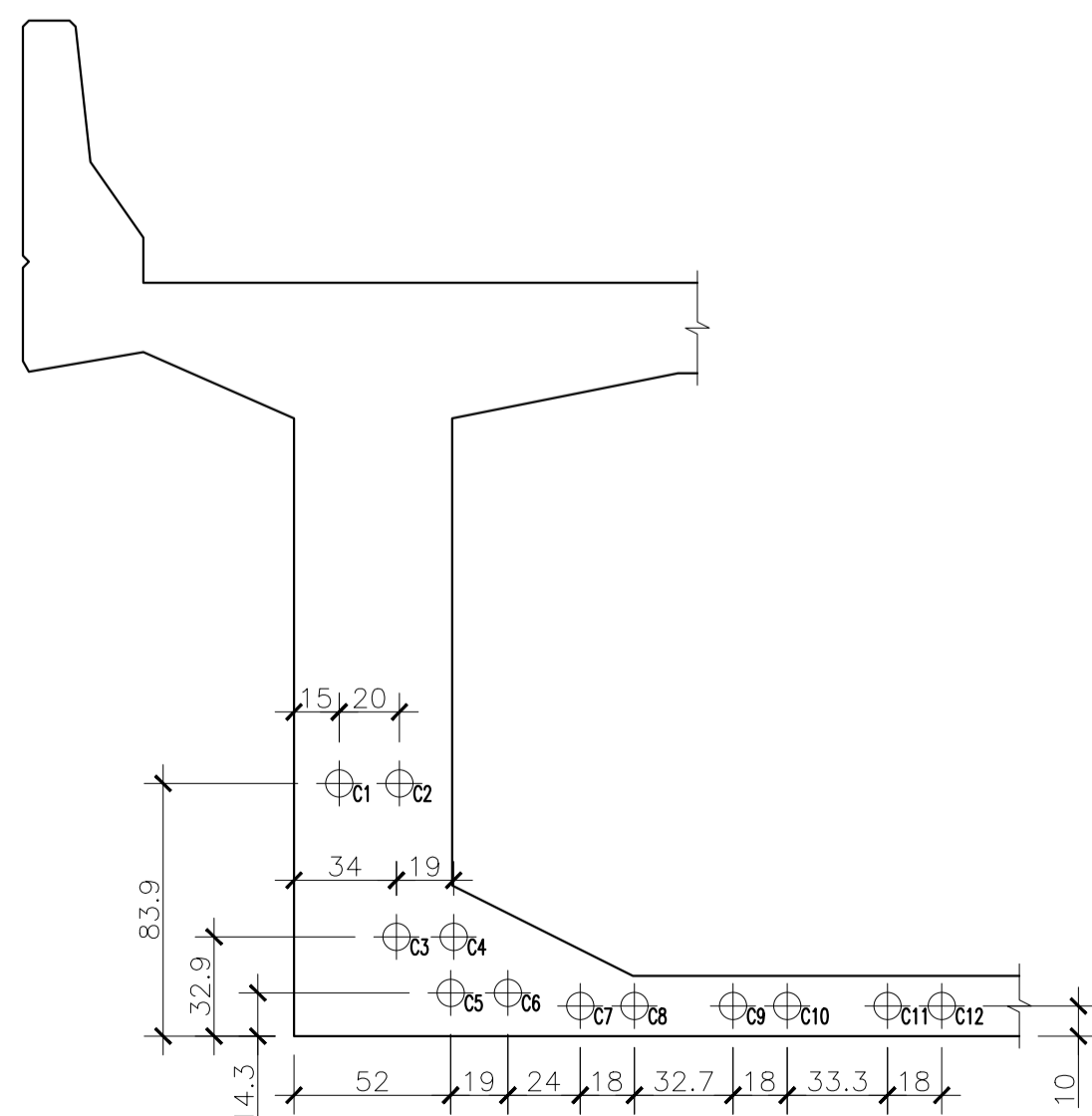

SEÇÃO 8
ESC.1:25

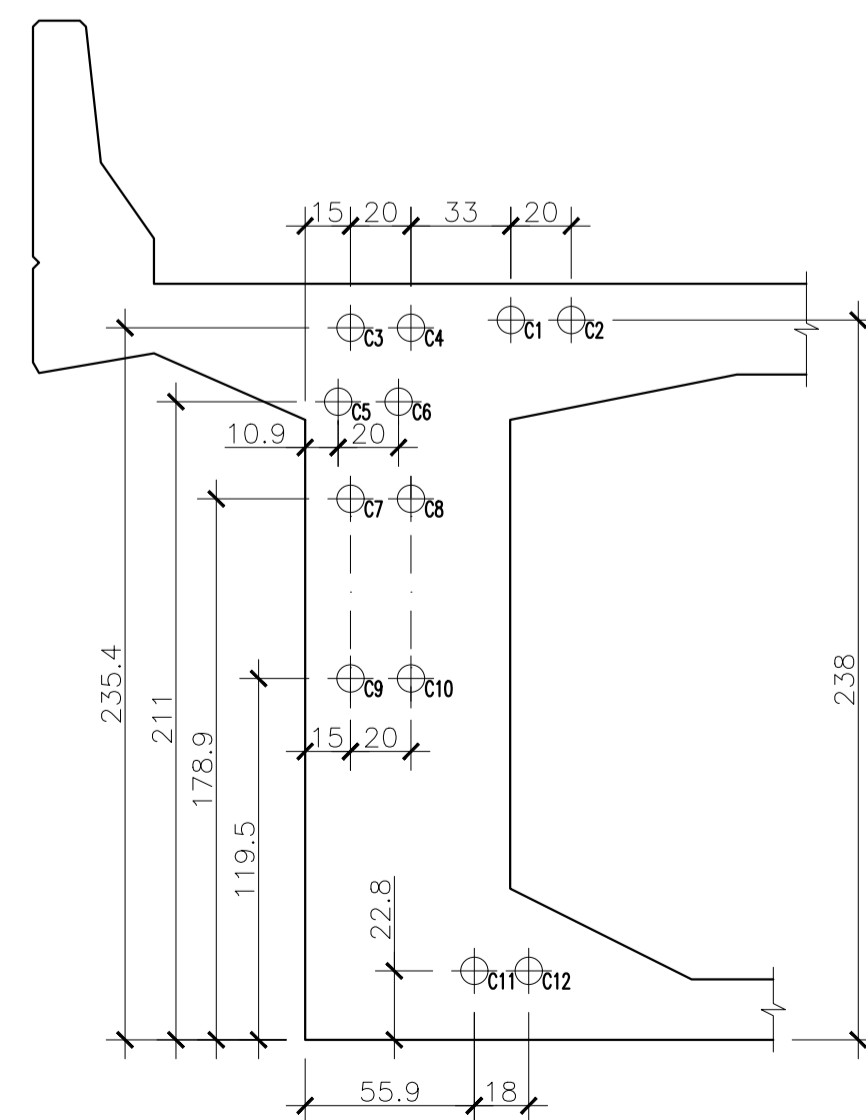

SEÇÃO 9
ESC.1:25

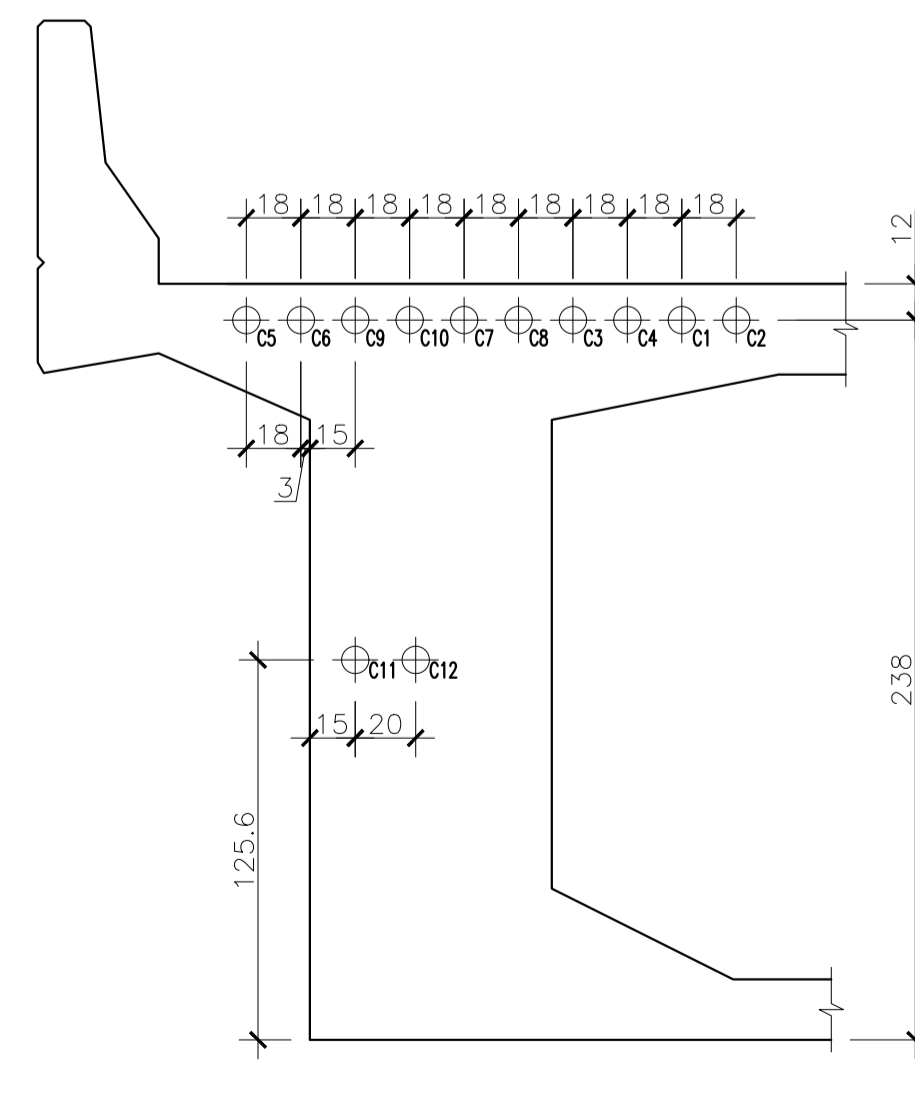

SEÇÃO 10
ESC.1:25

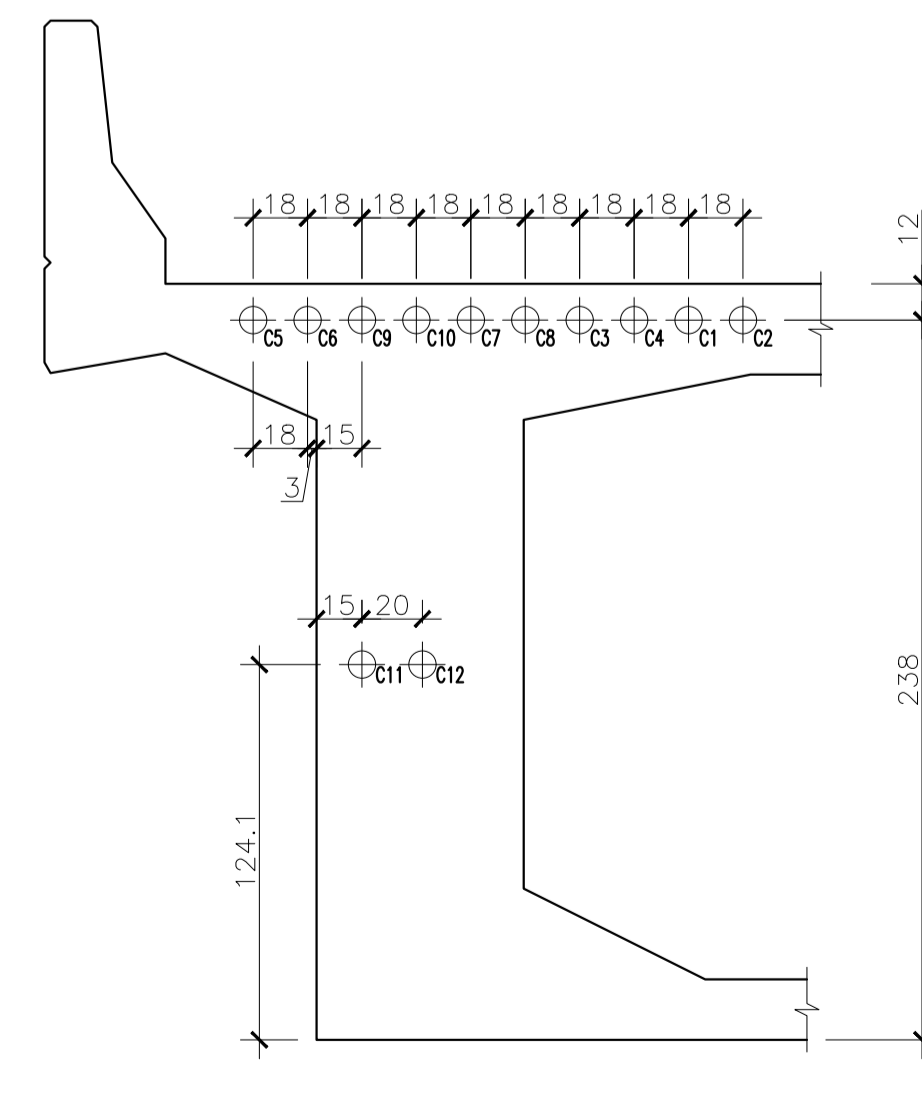

SEÇÃO 11
ESC.1:25

NOTAS:

- 1 - MEDIDAS EM CENTIMETRO, ELEVAÇÕES E COORDENADAS EM METRO, EXCETO ONDE INDICADO.
- 2 - PARA DEMAIS NOTAS, VER FOLHA 01.
- 3 - TRABALHAR ESTE DESENHO EM CONJUNTO COM AS FOLHAS 25 a 31.

REV.	DATA	DESCRIÇÃO	DESENHO	APROVADO
0	10/03/23	EMISSÃO INICIAL	MML	MHAC

MAPA DE ARTICULAÇÃO

ACESSO A RODOVIA SOB JURISDIÇÃO DO DER-MG	
PROJETO ELABORADO DE ACORDO COM A RECOMENDAÇÃO TÉCNICA RT-04.16.d	
Identificação: Intervenções Viárias MGC356	
Rodovia: MGC356 Trecho: Entrº MG030 (Nova Lima) "Trecho Urbano" - Entrº BR040 (A) (Anel Rodoviário de Belo Horizonte) "Trecho Urbano"	
Localização: Km 5,8 Município: Belo Horizonte	
Jurisdição: 1º URG - Belo Horizonte	
Processo/Protocolo nº: 2300010112921/2024-61	Data: -
Autorização para Elaboração do Projeto nº: -	Data: -
Interessado: Prefeitura Municipal de Nova Lima/MG	
<p>Marcelo Henriques Pinto Prefeitura Municipal de Nova Lima/MG Data: / / 20__</p>	
<p>CNPJ: 22.934.889/0001-17</p>	
<p>Projetista: Engº Glaucio Antônio Melo Oliveira</p>	
<p>Glaucio Antônio Melo Oliveira Região: MG Tel.: (31) 3347-1793 Data: -</p>	
<p>Endereço: Av. Oscar Niemeyer, Nº 500/804, Vale do Sereno. CEP nº: 34.006-049 Cidade: Nova Lima Estado: Minas Gerais</p>	
ANÁLISE DO PROJETO	
Gerência de Projetos de Obras de Arte Especiais	
<p>Eng.º Wilian Barros Valamiel Diretoria de Construção Data: / / 20__</p>	
<p>Eng.º Anderson Tavares Abras Chefe da 01ª UCRG - Belo Horizonte Data: / / 20__</p>	
<p>Eng.º Glaucio Lopes Dornas CIENTE Data: / / 20__</p>	
<p>Termos de Aprovação, de Licenciamento e de Compromisso e Responsabilidade nº: PROJETO EXECUTIVO ESTRUTURAL DO VIADUTO DISPOSIÇÃO DOS CABOS - SEÇÕES DA VIGA V1 (TRECHO 01) - PARTE 1/2- PROTENSÃO</p>	
<p>Escala: INDICADA</p>	<p>Revisão: 00 Folha: 27/70</p>