

SEÇÃO 12
ESC.1:25

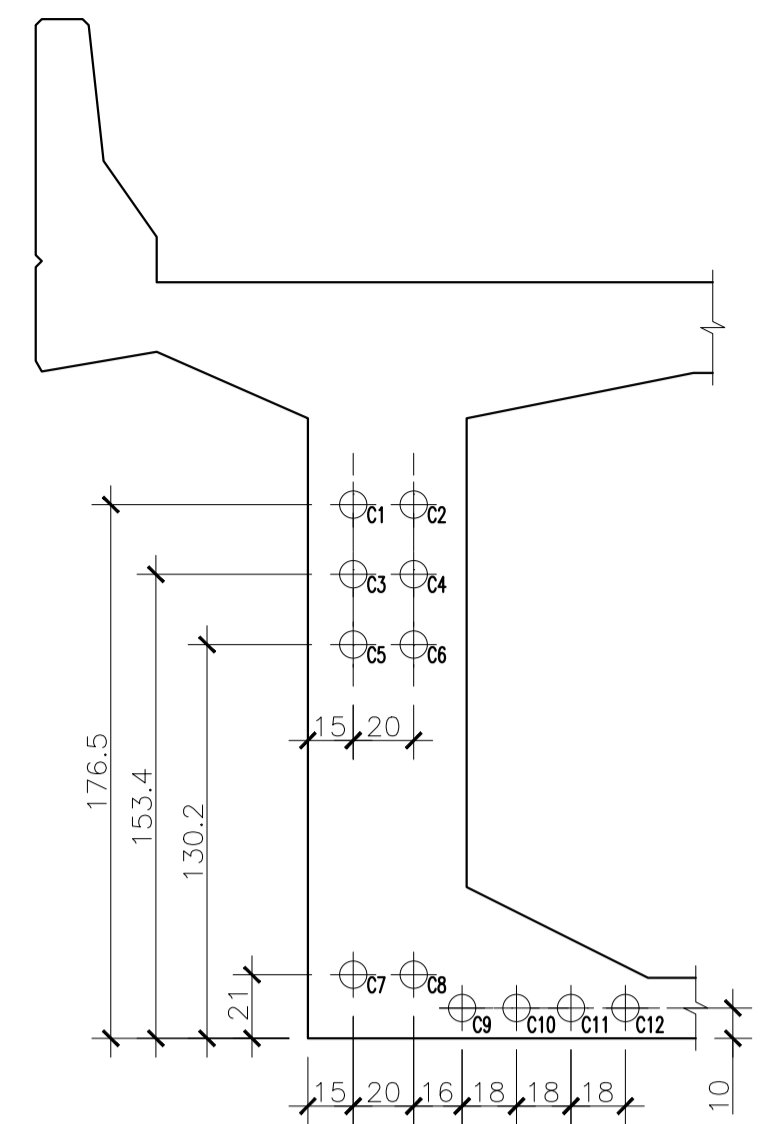

SEÇÃO 13
ESC.1:25

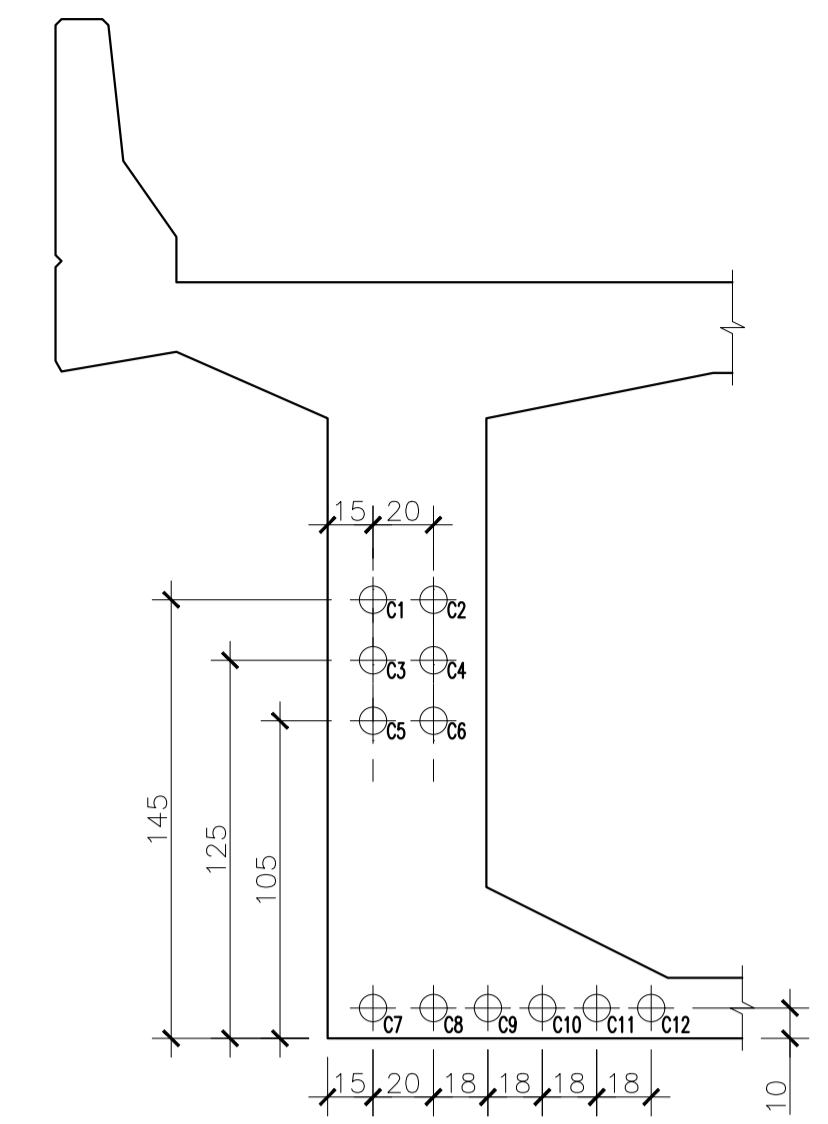

SEÇÃO 14
ESC.1:25

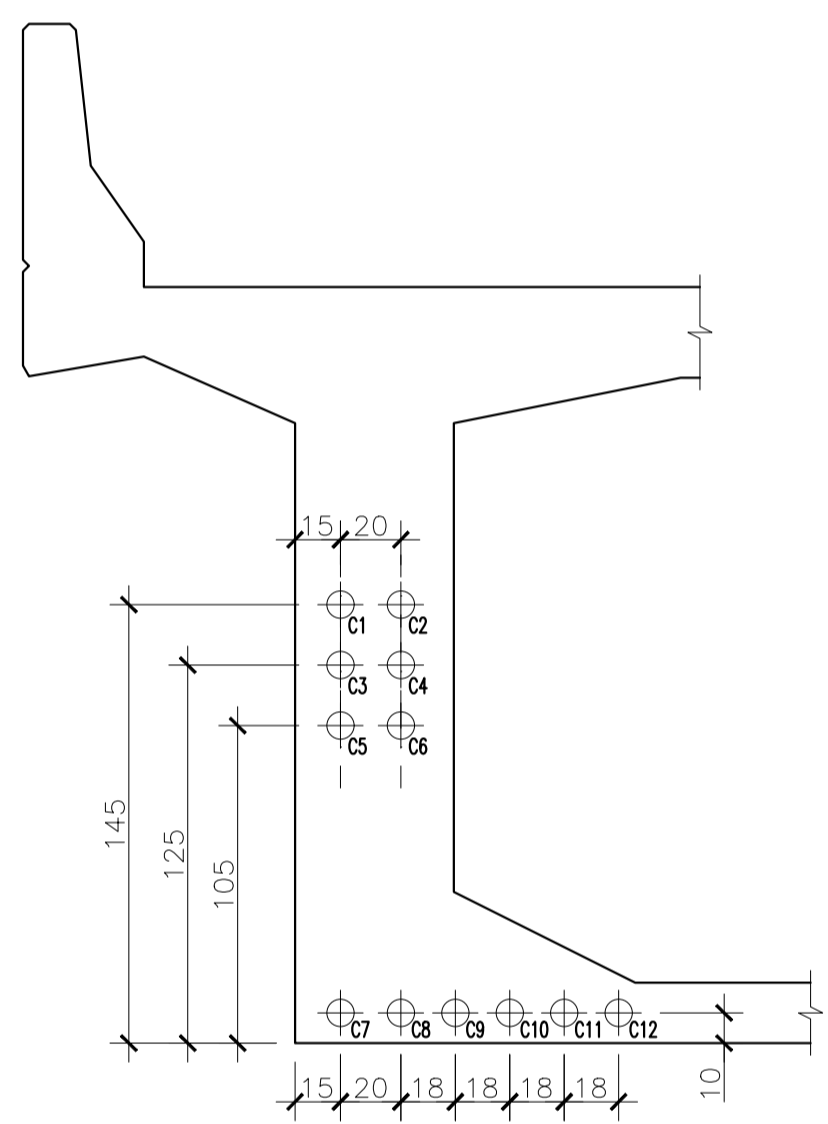

SEÇÃO 15
ESC.1:25

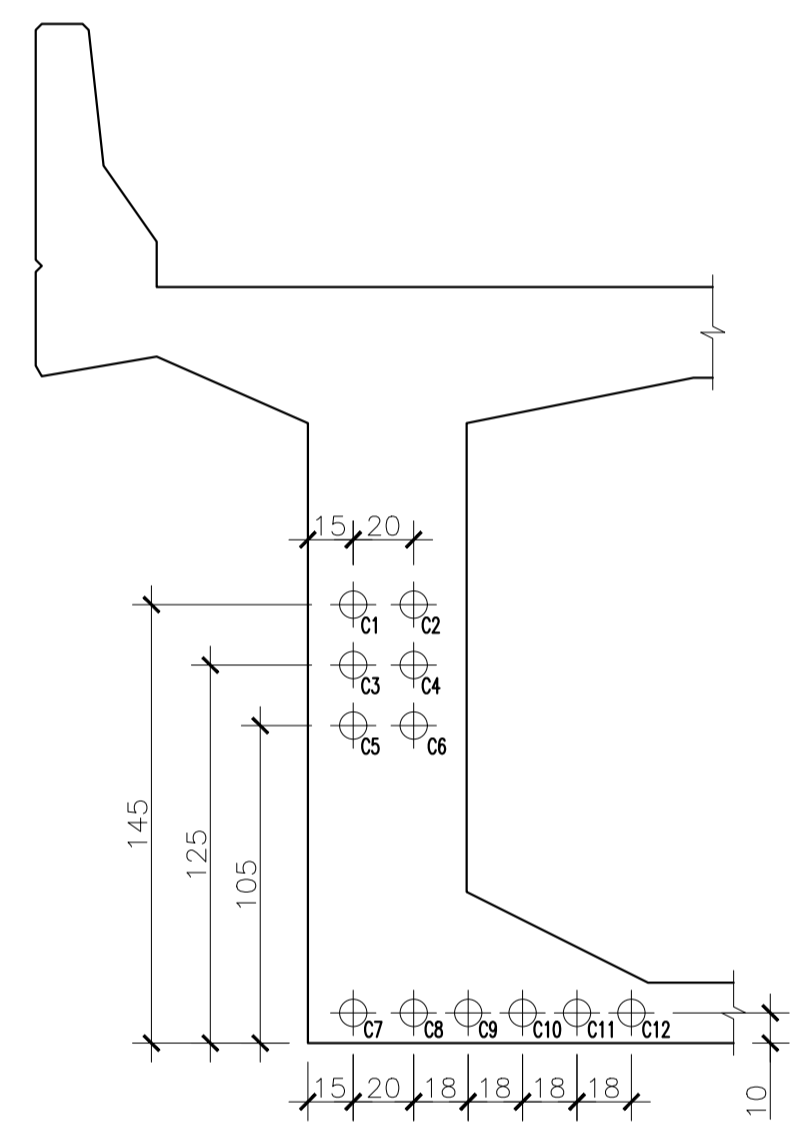

SEÇÃO 16
ESC.1:25

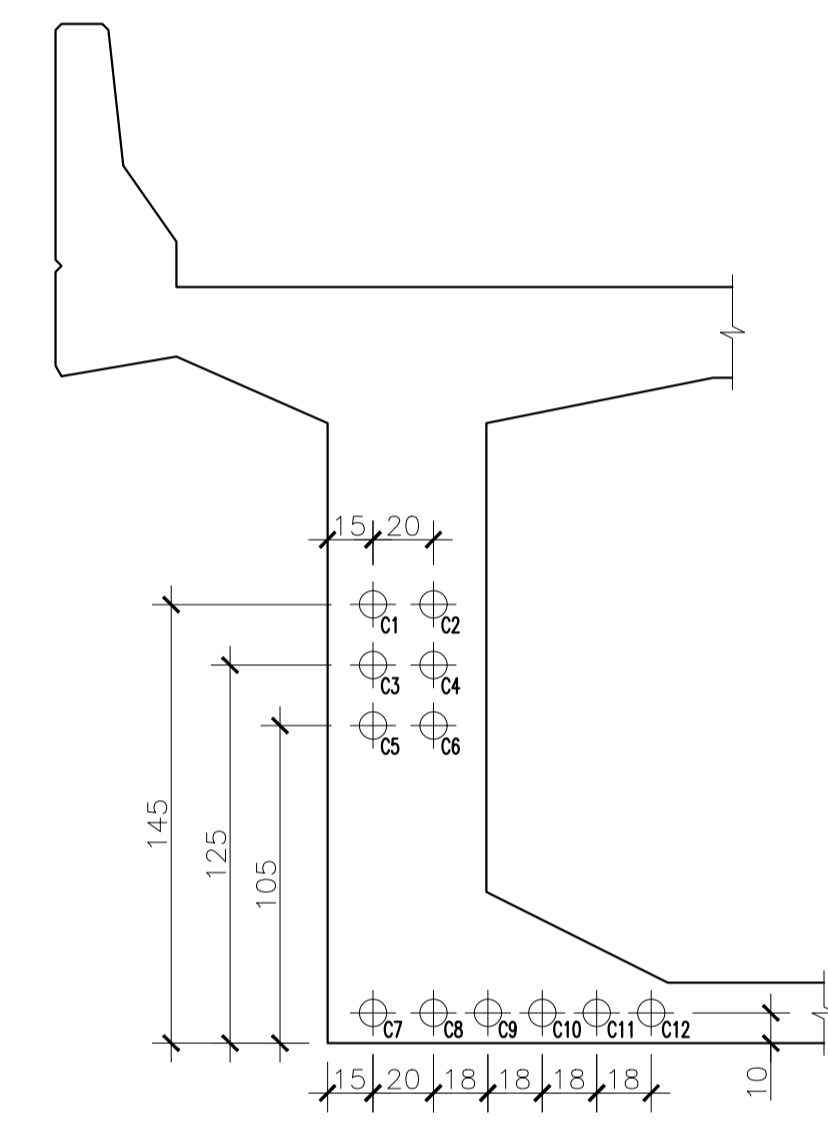

SEÇÃO 17
ESC.1:25

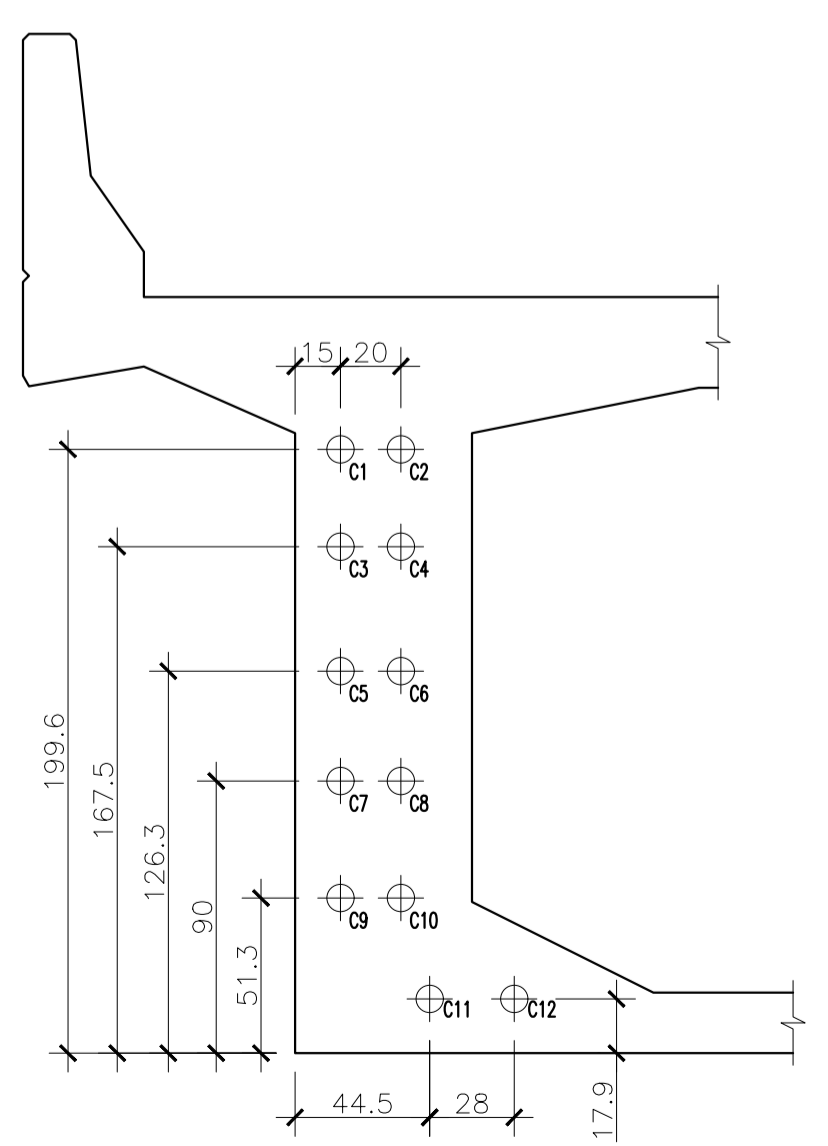

SEÇÃO 18
ESC.1:25

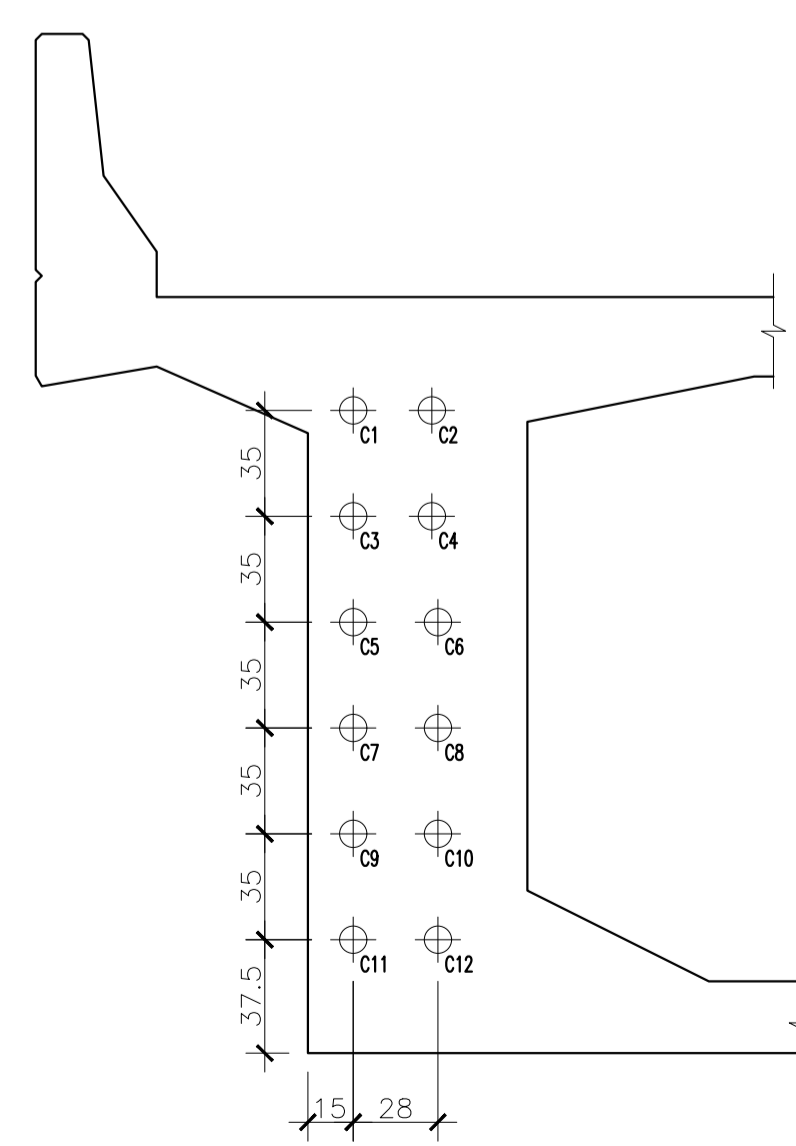

SEÇÃO 19
ESC.1:25

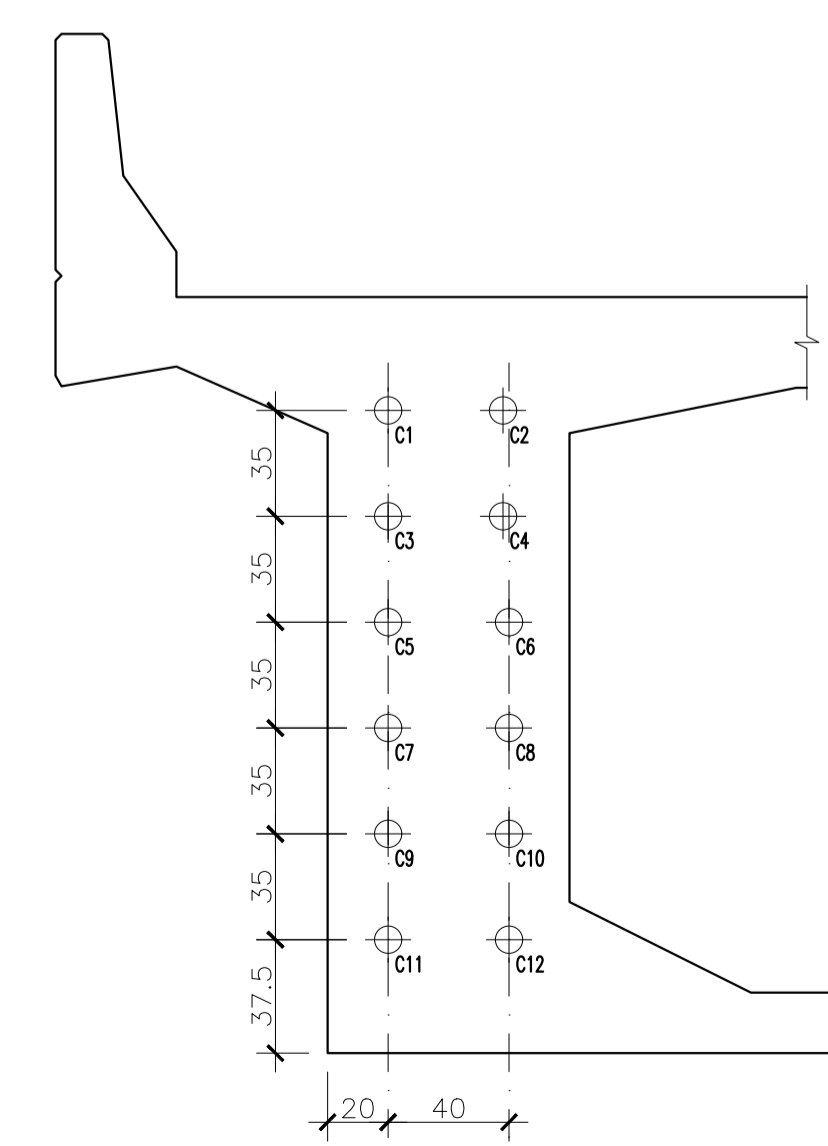

SEÇÃO 20
ESC.1:25

NOTAS:

- 1 - MEDIDAS EM CENTIMETRO, ELEVAÇÕES E COORDENADAS EM METRO, EXCETO ONDE INDICADO.
- 2 - PARA DEMAIS NOTAS, VER FOLHA 01.
- 3 - TRABALHAR ESTE DESENHO EM CONJUNTO COM AS FOLHAS 25 a 31.

REV.	DATA	DESCRIÇÃO	DESENHO	APROVADO
0	10/03/23	EMISSÃO INICIAL	MML	MHAC

MAPA DE ARTICULAÇÃO				
---------------------	--	--	--	--

ACESSO A RODOVIA SOB JURISDIÇÃO DO DER-MG				
PROJETO ELABORADO DE ACORDO COM A RECOMENDAÇÃO TÉCNICA RT-04.16.d				
Identificação: Intervenções Viárias MGC356				
Rodovia: MGC356 Trecho: Entrº MG030 (Nova Lima) "Trecho Urbano" - Entrº BR040 (A) (Anel Rodoviário de Belo Horizonte) "Trecho Urbano"				
Localização: Km 5,8 Município: Belo Horizonte				
Jurisdição: 1º URG - Belo Horizonte				
Processo/Protocolo nº: 2300010112921/2024-61			Data: -	
Autorização para Elaboração do Projeto nº: -			Data: -	
Interessado: Prefeitura Municipal de Nova Lima/MG				
Marcelo Henriques Pinto Prefeitura Municipal de Nova Lima/MG			Data: / /20__	
CNPJ: 22.934.889/0001-17				
Projetista: Engº Glaucio Antônio Melo Oliveira				
Glaucio Antônio Melo Oliveira			Data: -	
CREA: 86.997/D		Região: MG		Tel.: (31) 3347-1793
Endereço: Av. Oscar Niemeyer, Nº 500/804, Vale do Sereno.				
CEP nº: 34.006-049 Cidade: Nova Lima Estado: Minas Gerais				
ANÁLISE DO PROJETO				
Gerência de Projetos de Obras de Arte Especiais				
Eng.º Wilian Barros Valamiel				RECOMENDO A APROVAÇÃO Data: / /20__
Diretoria de Construção				
Eng.º Anderson Tavares Abras				APROVADO Data: / /20__
Chefe da 01ª UCRG - Belo Horizonte				
Eng.º Glaucio Lopes Dornas				CIENTE Data: / /20__
Termos de Aprovação, de Licenciamento e de Compromisso e Responsabilidade nº: PROJETO EXECUTIVO ESTRUTURAL DO VIADUTO DISPOSIÇÃO DOS CABOS - SEÇÕES DA VIGA V1 (TRECHO 01) - PARTE 2/2 PROTENSÃO				
Escala: INDICADA				Revisão: 00 Folha: 28/70