

BLOCOS B1/B2, B6 e B7 - PLANTA (3x)
ESC.1:50

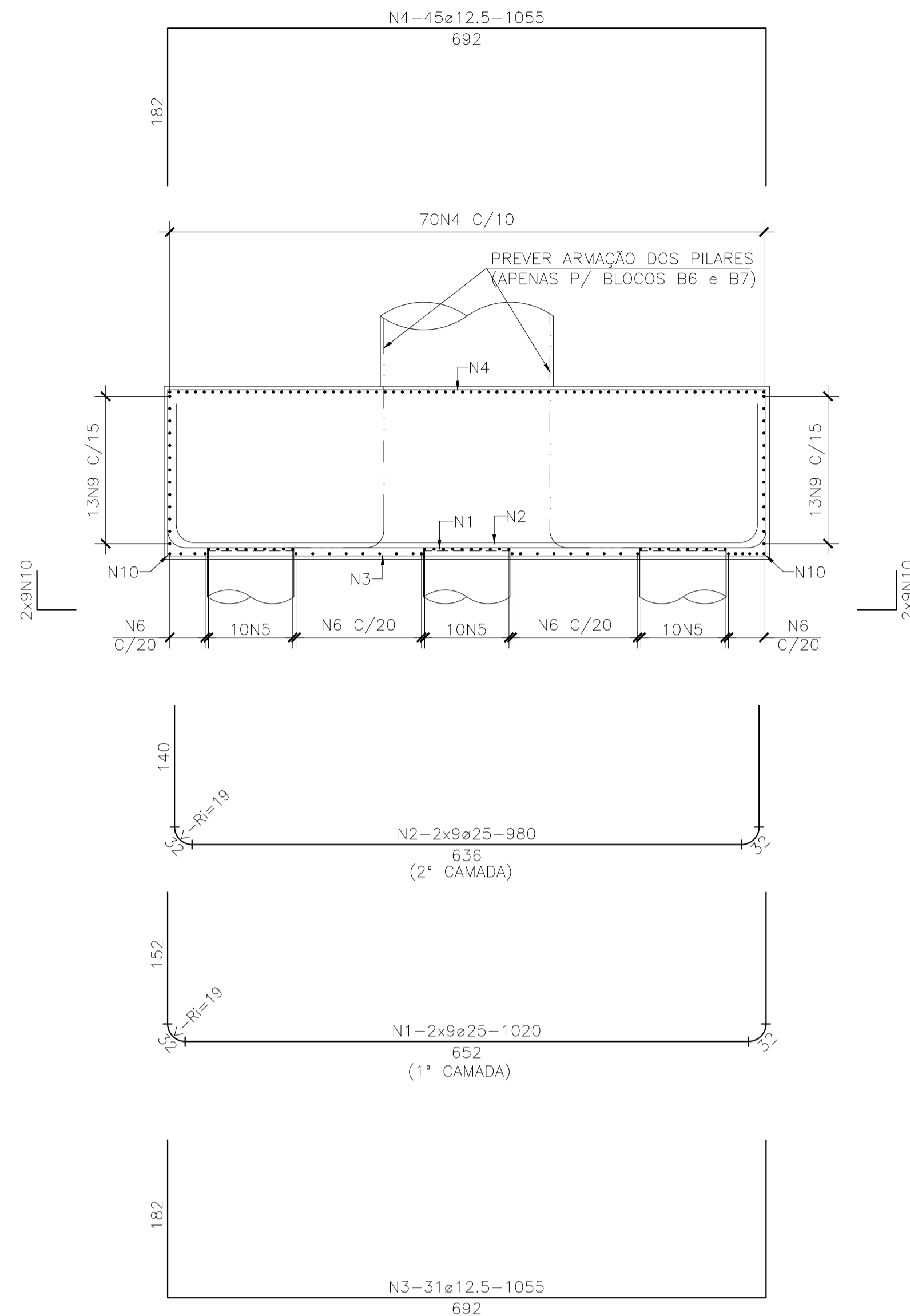

CORTE B-B (BLOCOS B6 e B7)
ESC.1:50

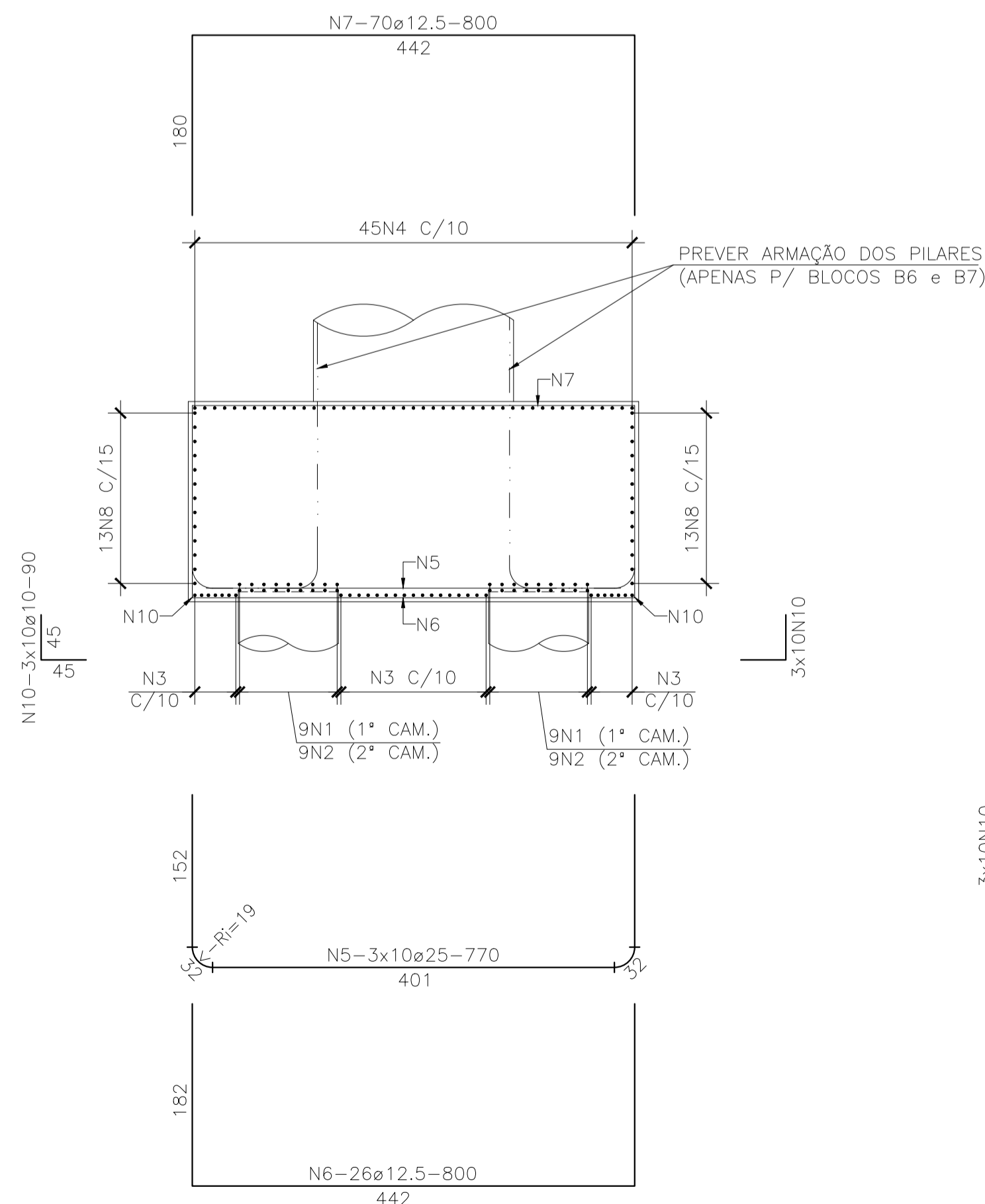

CORTE A-A (BLOCOS B6 e B7)
ESC.1:50

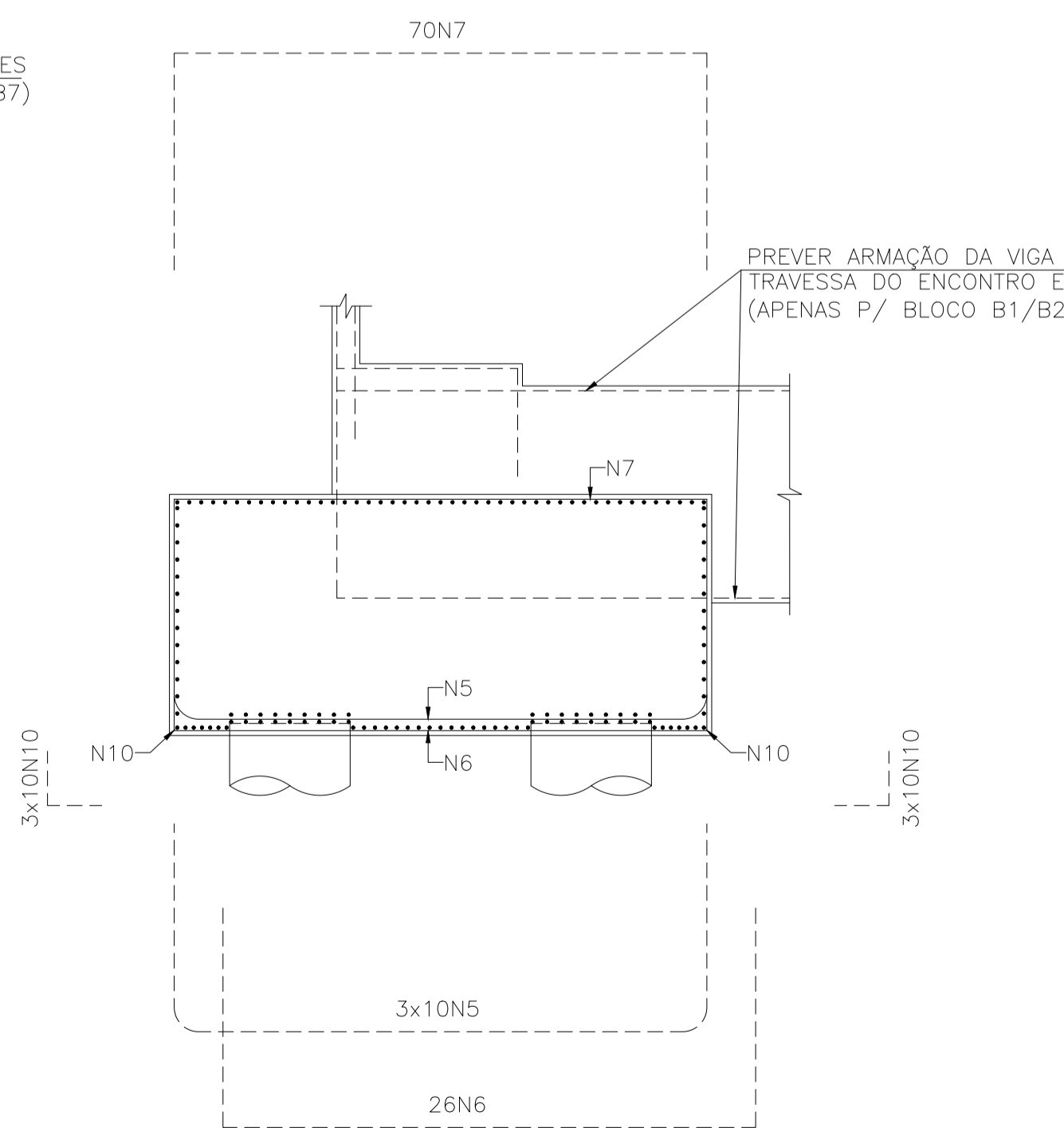

CORTE A-A (BLOCO B1/B2)
ESC.1:50

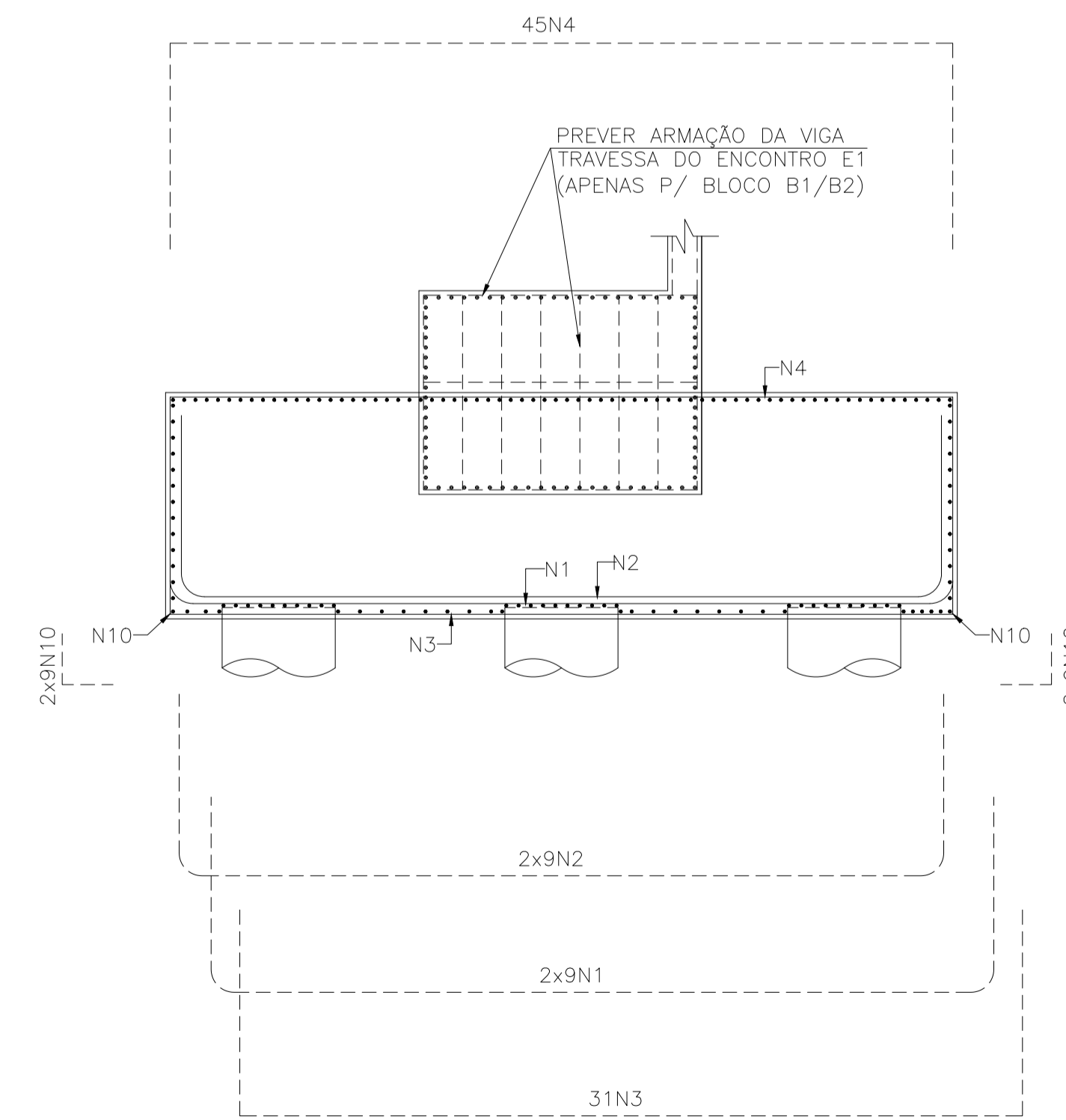

CORTE B-B (BLOCOS B6 e B7)
ESC.1:50

LISTA DE FERROS				
N	Ø (mm)	QUANT.	COMPRIMENTOS	
			UNIT.(cm)	TOTAL(m)
1	25	54	1020	551
2	25	54	980	529
3	12.5	93	1055	981
4	12.5	135	1055	1424
5	25	90	770	693
6	12.5	78	800	624
7	12.5	210	800	1680
8	12.5	78	820	640
9	12.5	78	570	445
10	10	288	90	259

RESUMO AÇO CA50A			
Ø (mm)	COMPR. TOTAL(m)	PESO	
		(kg/m)	(kg)
10	259	0.630	163
12.5	5794	1.000	5794
25	1773	4.000	7092
TOTAL (kg)			13049

- NOTAS:**
- 1 - MEDIDAS EM CENTIMETRO, BITOLAS EM MILÍMETRO, EXCETO ONDE INDICADO.
 - 2 - PARA DEMAIS NOTAS VER FOLHA 01.
 - 3 - COBRIMENTO = 4.0 cm.
 - 4 - CORTAR E ADAPTAR A FERRAGEM EM FUNÇÃO DA GEOMETRIA DA FORMA.
 - 5 - ADOTAR ESPAÇADORES PARA GARANTIR O COBRIMENTO DA ARMADURA.
 - 6 - DOBRAMENTO DAS BARRAS CONFORME NBR-6118.

REV.	DATA	DESCRIÇÃO	DESENHO	APROVADO
1	28/08/24	ACRÉSCIMO DO BLOCO B1/B2	MML	MHAC
0	10/03/23	EMIÇÃO INICIAL	DOF	MHAC

ACESSO A RODOVIA SOB JURISDIÇÃO DO DER-MG

PROJETO ELABORADO DE ACORDO COM A RECOMENDAÇÃO TÉCNICA RT-04.16.d

Identificação: Intervenções Viárias MGC356

Rodovia: MGC356 Trecho: Entrº MG030 (Nova Lima) "Trecho Urbano" - Entrº BR040 (A) (Anel Rodoviário de Belo Horizonte) "Trecho Urbano"

Localização: Km 5.8 Município: Belo Horizonte

Jurisdição: 1ª URG - Belo Horizonte

Processo/Protocolo nº: 2300010112921/2024-61 Data: -

Autorização para Elaboração do Projeto nº: - Data: -

Interessado: Prefeitura Municipal de Nova Lima/MG

Marcelo Henriques Pinto
Prefeitura Municipal de Nova Lima/MG
Data: / / 20__

CNPJ: 22.934.889/0001-17

Projelista: Engº Glaucio Antônio Melo Oliveira

Glaucio Antônio Melo Oliveira
Data: -

CREA: 86.997/D Região: MG Tel.: (31) 3347-1793

Endereço: Av. Oscar Niemeyer, Nº 500/804, Vale do Sereno.

CEP nº: 34.006-049 Cidade: Nova Lima Estado: Minas Gerais

ANÁLISE DO PROJETO

Gerência de Projetos de Obras de Arte Especiais

Engº Wilian Barros Valamiel
Diretoria de Construção
Data: / / 20__

RECOMENDO A APROVAÇÃO

Engº Anderson Tavares Abras
Chefe da 01ª UCRG - Belo Horizonte
Data: / / 20__

APROVADO

CIENTE

Engº Glaucio Lopes Dornas
Data: / / 20__

Termos de Aprovação, de Licenciamento e de Compromisso e Responsabilidade nº: -
Data: / / 20__

Escala: INDICADA PROJETO EXECUTIVO ESTRUTURAL DO VIADUTO BLOCOS B1/B2, B6 e B7 - ARMAÇÃO Revisão: 01
Folha: 35/70