

TRANSVERSINA DO APOIO 02 - ELEVACÃO
ESC.1:50

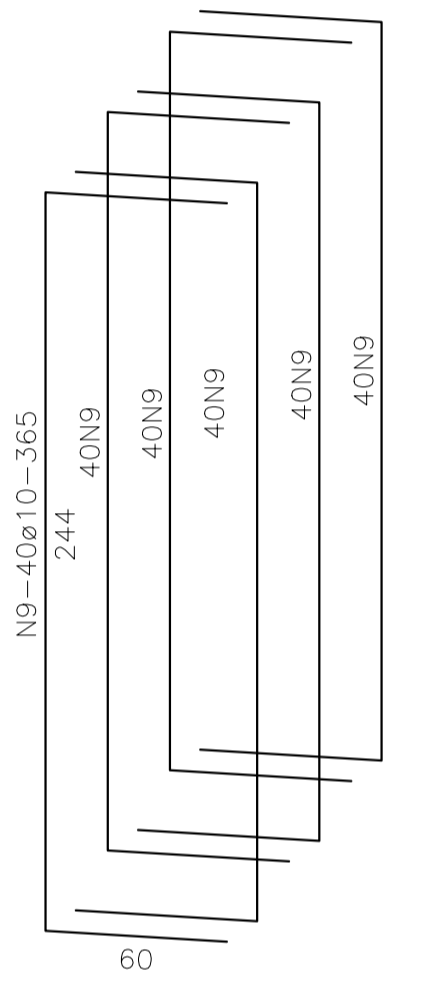

CORTE A-A
ESC.1:25

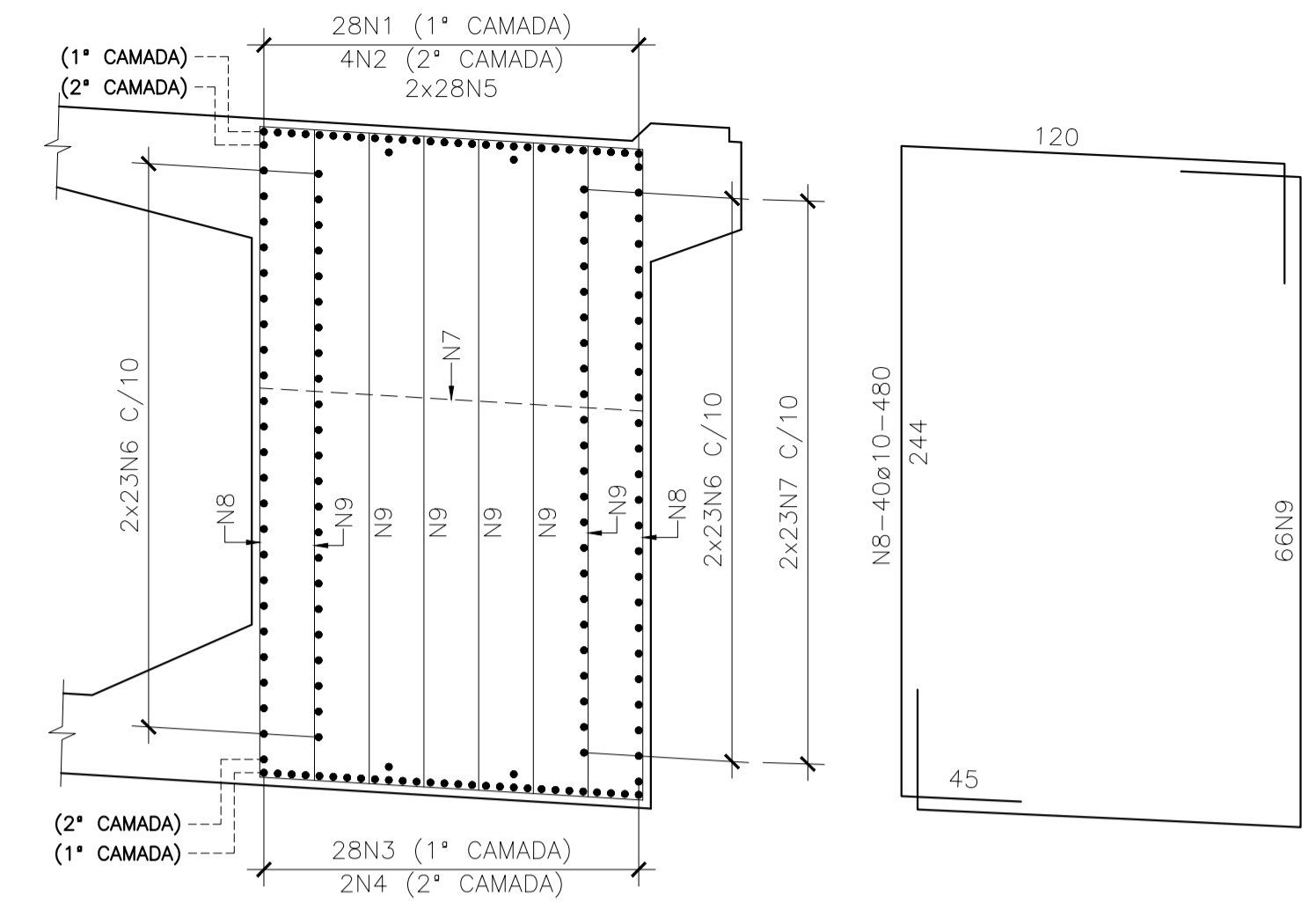
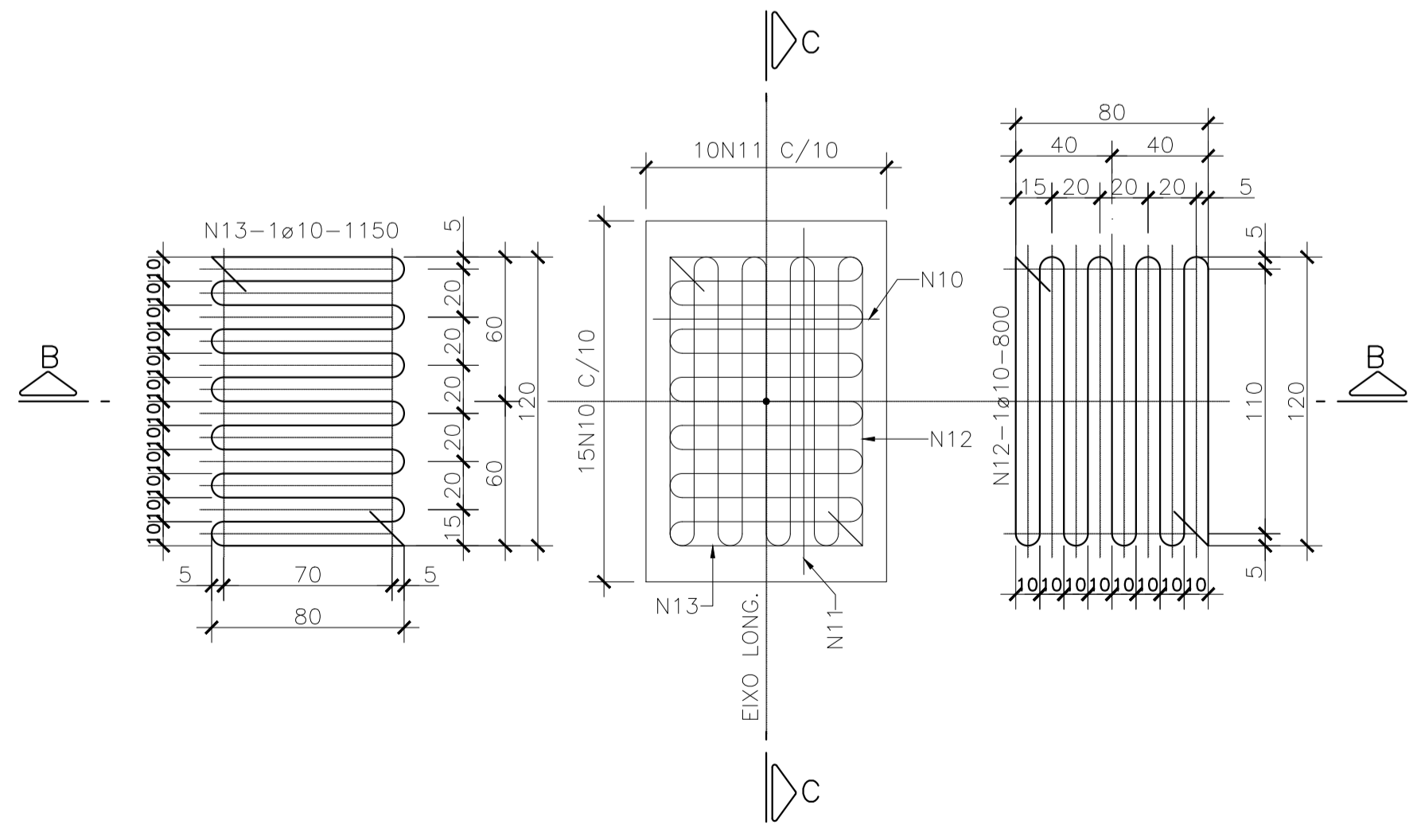

DETALHE 1 - CUNHA E FRETAGEM (2x)
ESC.1:25

LISTA DE FERROS				
N	Ø (mm)	QUANT.	COMPRIMENTOS	
			UNIT.(cm)	TOTAL(m)
1	25	28	1000	280
2	25	4	775	31
3	25	28	1000	280
4	25	4	775	31
5	12,5	56	445	249
6	16	88	770	678
7	12,5	44	334	147
8	10	40	480	192
9	10	306	365	1117
10	10	30	200	60
11	10	20	250	50
12	10	2	800	16
13	10	2	1150	23

RESUMO AÇO CA50A			
Ø (mm)	COMPR. TOTAL(m)	PESO	
		(kg/m)	(kg)
10	1458	0.630	919
12,5	396	1.000	396
16	678	1.600	1084
25	622	4.000	2488
TOTAL (kg)			4887

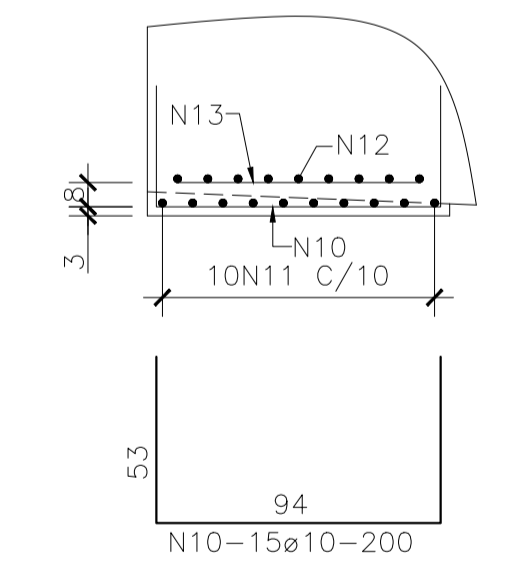

CORTE B-B
ESC.1:25

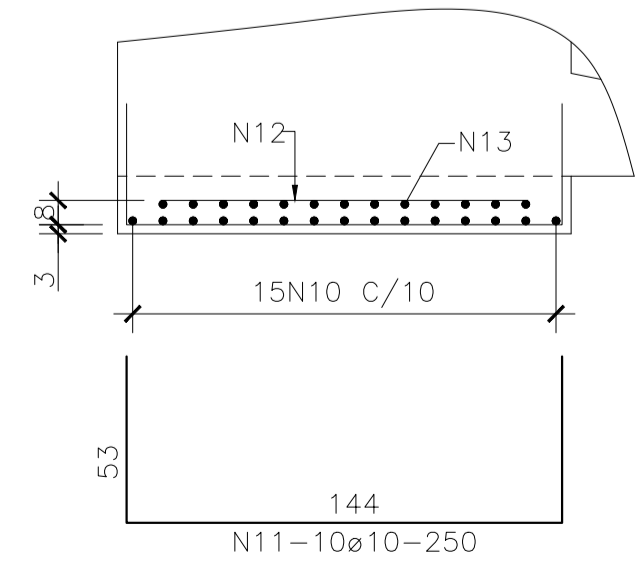

CORTE C-C
ESC.1:25

NOTAS:

- 1 - MEDIDAS EM CENTÍMETRO, BITOLAS EM MILÍMETRO, EXCETO ONDE INDICADO.
- 2 - PARA DEMAIS NOTAS VER FOLHA 01.
- 3 - COBRIMENTO = 3,0 cm, EXCETO ONDE INDICADO.
- 4 - CORTAR E ADAPTAR A FERRAGEM EM FUNÇÃO DA GEOMETRIA DA FORMA.
- 5 - ADOTAR ESPAÇADORES PARA GARANTIR O COBRIMENTO DA ARMADURA.
- 6 - DOBRAMENTO DAS BARRAS CONFORME NBR-6118.
- 7 - TRABALHAR ESTE DESENHO EM CONJUNTO COM A FOLHA 59.

REV.	DATA	DESCRIÇÃO	DESENHO	APROVADO
0	10/03/23	EMISSÃO INICIAL	MML	MHAC

MAPA DE ARTICULAÇÃO

ACESSO A RODOVIA SOB JURISDIÇÃO DO DER-MG

PROJETO ELABORADO DE ACORDO COM A RECOMENDAÇÃO TÉCNICA RT-04.16.d

Identificação: Intervenções Viárias MGC356

Rodovia: MGC356 Trecho: Entrº MG030 (Nova Lima) "Trecho Urbano" - Entrº BR040 (A) (Anel Rodoviário de Belo Horizonte) "Trecho Urbano"

Localização: Km 5,8 Município: Belo Horizonte

Jurisdição: 1º URG - Belo Horizonte

Processo/Protocolo nº: 2300010112921/2024-61 Data: -

Autorização para Elaboração do Projeto nº: - Data: -

Interessado: Prefeitura Municipal de Nova Lima/MG

Marcelo Henriques Pinto
Prefeitura Municipal de Nova Lima/MG
Data: / /20__

CNPJ: 22.934.889/0001-17

Projetista: Engº Glaucio Antônio Melo Oliveira

Glaucio Antônio Melo Oliveira
Data: -

CREA: 86.997/D Região: MG Tel.: (31) 3347-1793

Endereço: Av. Oscar Niemeyer, Nº 500/804, Vale do Sereno.

CEP nº: 34.006-049 Cidade: Nova Lima Estado: Minas Gerais

ANÁLISE DO PROJETO

Gerência de Projetos de Obras de Arte Especiais

RECOMENDO A APROVAÇÃO	DATA
Eng.º Wilian Barros Valamiel	/ /20__
Diretoria de Construção	
APROVADO	
Eng.º Anderson Tavares Abras	/ /20__
Chefe da 01ª UCRG - Belo Horizonte	
CIENTE	
Eng.º Glaucio Lopes Dornas	/ /20__
DATA	/ /20__

Termos de Aprovação, de Licenciamento e de Compromisso e Responsabilidade nº: PROJETO EXECUTIVO ESTRUTURAL DO VIADUTO TRANSVERSINA DO APOIO 02 - TRECHO 01 - ARMAÇÃO

Escala: INDICADA Revisão: 00 Folha: 58/70